

เงื่อนไขเฉพาะของงานก่อสร้าง
โครงการต่อเติมอาคารสำนักงาน อบต. หมู่ที่ ๗ บ้านภูมิสดิ่ง
ตำบลโชคเหนือ อำเภอลำดวน จังหวัดสุรินทร์

๑. วัตถุประสงค์

ผู้ว่าจ้างมีความประสงค์ให้ผู้รับจ้างทำงานโครงการต่อเติมอาคารสำนักงาน อบต. หมู่ที่ ๗ บ้านภูมิสดิ่ง ตำบลโชคเหนือ อำเภอลำดวน จังหวัดสุรินทร์ ขนาดกว้าง ๑๐.๐๐ เมตร ยาว ๑๔.๐๐ เมตร (รายละเอียดตามแบบรูปที่องค์การบริหารส่วนตำบลโชคเหนือกำหนดให้) เพื่อใช้เป็นอาคารสำนักงาน ปฏิบัติราชการ และให้บริการแก่ประชาชนของตำบล

๒. สถานที่ก่อสร้าง

ผู้รับจ้างทำงานก่อสร้าง ณ บริเวณที่ทำการองค์การบริหารส่วนตำบลโชคเหนือ หมู่ที่ ๗ บ้านภูมิสดิ่ง ตำบลโชคเหนือ อำเภอลำดวน จังหวัดสุรินทร์

๓. แบบรูปและรายการละเอียด

๓.๑ แบบรูปรายการงานก่อสร้างโครงการต่อเติมอาคารสำนักงาน อบต. หมู่ที่ ๗ บ้านภูมิสดิ่ง ตำบลโชคเหนือ อำเภอลำดวน จังหวัดสุรินทร์ ขนาดกว้าง ๑๐.๐๐ เมตร ยาว ๑๔.๐๐ เมตร (รายละเอียดตามแบบรูปที่องค์การบริหารส่วนตำบลโชคเหนือกำหนดให้)

๓.๒ รายละเอียด

- ต่อเติมอาคารสำนักงาน อบต. ขนาดกว้าง ๑๐.๐๐ เมตร ยาว ๑๔.๐๐ เมตร (รายละเอียดตามแบบรูปที่องค์การบริหารส่วนตำบลโชคเหนือกำหนดให้)
- การจัดทำสวนสุขภาพเฉลิมพระเกียรติตำบลโชคเหนือ บริเวณที่ทำการองค์การบริหารส่วนตำบลโชคเหนือ หมู่ที่ ๗ บ้านภูมิสดิ่ง ตำบลโชคเหนือ อำเภอลำดวน จังหวัดสุรินทร์
- ผู้รับจ้างจะต้องทำการปักผังและถ่ายระดับอาคารให้ถูกต้อง หากมีเหตุขัดข้องไม่ว่ากรณีใดๆ ให้แจ้งผู้ควบคุมงานทราบเพื่อแก้ไขต่อไป
- งานฐานรากเป็นฐานราก คสล. แบบไม่มีเสาเข็ม
- งานพื้น แบ่งออกเป็น พ๑. พื้น คสล.ผิวปูนขัดหยาบ
พ๒. พื้น คสล.บุกระเบื้องเคลือบ ขนาด ๑๕ x ๖๐ ซม.
พ๓. พื้น คสล.บุกระเบื้องเคลือบลายหินอ่อน ขนาด ๖๐ x ๖๐ ซม.
- งานผนัง แบ่งออกเป็น ผ๑. ผนังก่ออิฐฉาบผิวเรียบเจาะร่องเคลือบน้ำยาเคลือบเงา ทั้งสองด้าน
ผ๒. ผนังกระจกโครงเคร่าอลูมิเนียมรมดำ
- งานฝ้าเพดาน ฝ้าเพดานสมาทบอร์ดเจาะร่อง ๖ นิ้ว ลายไม้ โครงเคร่า C - LINE
- งานไฟฟ้า วัสดุอุปกรณ์ให้เป็นไปตามมาตรฐานของการไฟฟ้าส่วนภูมิภาค
- ผู้ว่าจ้างจะต้องเป็นผู้จัดหาเครื่องมือตามความเหมาะสมกับงาน สำหรับงานต่อเติมอาคารสำนักงาน อบต. หมู่ที่ ๗ บ้านภูมิสดิ่ง ตำบลโชคเหนือ อำเภอลำดวน จังหวัดสุรินทร์

๔. กำหนดระยะเวลาส่งมอบพัสดุ

ผู้รับจ้างจะต้องทำงานให้แล้วเสร็จบริบูรณ์ภายใน ๙๐ วัน นับถัดจากวันลงนามในสัญญา

๕. หลักเกณฑ์การพิจารณาคัดเลือกข้อเสนอ

การพิจารณาคัดเลือกข้อเสนอโดยใช้เกณฑ์ราคา

๖. วงเงินงบประมาณ/วงเงินที่ได้รับจัดสรร

งบประมาณรายจ่ายประจำปี งบประมาณ พ.ศ. ๒๕๖๖ จำนวน ๑,๑๔๑,๐๐๐.๐๐ บาท (-หนึ่งล้านหนึ่งแสนสี่หมื่นหนึ่งพันบาทถ้วน-)

๗. การกำหนดระยะเวลารับประกันความชำรุดบกพร่อง

ระยะเวลาที่ผู้รับจ้างรับประกันความชำรุดบกพร่องตามสัญญา หากมีเหตุชำรุดบกพร่องหรือเสียหาย เกิดขึ้นจากการจ้างนี้ภายในกำหนด ๒ ปี

๘. ข้อกำหนดการจัดทำแผนป้ายโครงการ

- ผู้รับจ้างจะต้องจัดทำป้ายชื่อโครงการ และติดตั้งป้ายดังกล่าวภายใน ๗ วัน นับตั้งแต่วันลงนามในสัญญาจ้าง โดยมีรายละเอียด ดังนี้

๘.๑ แผนป้ายในระหว่างการดำเนินการก่อสร้าง ต้องมีสภาพคงทนตลอดระยะเวลาการก่อสร้าง โดยมีข้อความดังนี้

- (๑) ชื่อองค์กรปกครองส่วนท้องถิ่น พร้อมหมายเลขโทรศัพท์
- (๒) ประเภทและชนิดของสิ่งก่อสร้าง
- (๓) ปริมาณงานก่อสร้าง
- (๔) ชื่อ ที่อยู่ หมายเลขโทรศัพท์ของผู้รับจ้าง
- (๕) ระยะเวลาเริ่มต้น และระยะเวลาสิ้นสุด รวมระยะเวลาก่อสร้างทั้งสิ้น
- (๖) วงเงินงบประมาณที่ได้ตั้งไว้หรือที่ได้รับ
- (๗) ราคาากลางค่าก่อสร้าง
- (๘) วงเงินค่าก่อสร้างตามที่ได้ลงนามในสัญญาจ้าง
- (๙) ชื่อกรรมการตรวจการจ้าง และผู้ควบคุมงานพร้อมหมายเลขโทรศัพท์

กรณีงานก่อสร้างไม่สามารถดำเนินการให้แล้วเสร็จตามกำหนดระยะเวลาในสัญญาจ้าง ให้จัดทำและติดตั้งแผนป้ายแสดงเหตุของความล่าช้า ระยะเวลาที่คาดว่าจะแล้วเสร็จหรือระยะเวลาที่ได้มีการขยายเวลาตามสัญญาจ้าง (ถ้ามี) โดยติดตั้งคู่กับป้ายแสดงรายละเอียดงานก่อสร้างก่อนหมดระยะเวลาในสัญญาจ้าง

๘.๒. แผนป้ายภายหลังการก่อสร้างแล้วเสร็จ ให้ผู้รับจ้างจัดทำป้ายที่มีความคงทนถาวรแสดงรายละเอียดเกี่ยวกับงานก่อสร้าง โดยอย่างน้อยมีรายละเอียดดังนี้ (ต้องติดตั้งเมื่อส่งมอบงานงวดสุดท้าย)

- (๑) ชื่อองค์กรปกครองส่วนท้องถิ่น
- (๒) ประเภทและชนิดของสิ่งก่อสร้าง
- (๓) ปีงบประมาณที่ทำการก่อสร้าง
- (๔) วงเงินค่าก่อสร้าง และแหล่งเงินที่ก่อสร้าง
- (๕) ระยะเวลาที่ผู้รับจ้างรับประกันความชำรุดบกพร่องตามสัญญา (กำหนดวันเริ่มต้น

และวันสิ้นสุดการรับประกัน)

สำหรับจุดบริเวณการติดป้ายถาวร ให้คำนึงถึงความเหมาะสมกับสภาพพื้นที่ ลักษณะโครงการที่ดำเนินการแล้วเสร็จ ความสวยงาม และความปลอดภัยแก่ผู้ใช้ประโยชน์จากโครงการ

๙. การควบคุมงานของผู้รับจ้าง

ผู้รับจ้างจะต้องควบคุมงานที่รับจ้างอย่างเอาใจใส่ ด้วยประสิทธิภาพและความชำนาญ และในระหว่างทำงานที่รับจ้างจะต้องจัดให้มีผู้แทนซึ่งทำงานเต็มเวลาเป็นผู้รับผิดชอบควบคุมงานของผู้รับจ้าง ผู้แทนดังกล่าวจะต้องได้รับมอบอำนาจจากผู้รับจ้าง คำสั่งหรือคำแนะนำต่างๆ ที่ผู้ว่าจ้าง คณะกรรมการตรวจรับพัสดุ ผู้ควบคุมงาน หรือบริษัทที่ปรึกษาที่ผู้ว่าจ้างแต่งตั้งได้แจ้งแก่ผู้แทนเช่นนั้น ให้ถือว่าเป็นคำสั่งหรือคำแนะนำที่ได้แจ้งแก่ผู้รับจ้าง การแต่งตั้งผู้แทนตามข้อนี้จะต้องทำเป็นหนังสือและต้องได้รับความเห็นชอบเป็นหนังสือจากผู้ว่าจ้าง การเปลี่ยนตัวหรือแต่งตั้งผู้แทนใหม่จะทำได้หากไม่ได้รับความเห็นชอบเป็นหนังสือจากผู้ว่าจ้างก่อน

ผู้ว่าจ้างมีสิทธิที่จะขอให้เปลี่ยนตัวผู้แทนตามวรรคหนึ่ง โดยแจ้งเป็นหนังสือไปยังผู้รับจ้าง และผู้รับจ้างจะต้องทำการเปลี่ยนตัวผู้แทนนั้นโดยพลัน โดยไม่คิดค่าจ้างหรือราคาเพิ่มหรืออ้างเป็นเหตุเพื่อขยายอายุสัญญาอันเนื่องมาจากเหตุนี้

๑๐. มาตรฐานฝีมือช่าง

ผู้รับจ้างจะต้องมีและใช้ผู้ผ่านการทดสอบมาตรฐานฝีมือช่าง หรือผู้มีวุฒิปริญญา ปวช. ปวส. และ ปวท. หรือเทียบเท่าจากสถาบันการศึกษาที่ ก.พ. รับรองให้เข้ารับราชการได้ ในอัตราไม่ต่ำกว่าร้อยละ ๑๐ (สิบ) ของแต่ละสาขาช่าง แต่จะต้องมีช่างจำนวนอย่างน้อย ๑ (หนึ่ง) คน ในแต่ละสาขาช่างดังต่อไปนี้

๑๐.๑ ช่างโยธา หรือ

๑๐.๒ ช่างก่อสร้าง

ผู้รับจ้างจะต้องจัดทำบัญชีแสดงจำนวนช่างทั้งหมดโดยจำแนกตามแต่ละสาขาช่างและ ระดับช่าง พร้อมกับระบุรายชื่อช่างผู้ผ่านการทดสอบมาตรฐานฝีมือช่างหรือผู้มีวุฒิปริญญาดังกล่าวในวรรคหนึ่งนำมาแสดงพร้อมหลักฐานต่างๆ ต่อคณะกรรมการตรวจรับพัสดุหรือผู้ควบคุมงาน ก่อนเริ่มลงมือทำงาน และพร้อมที่จะให้ผู้ว่าจ้างหรือเจ้าหน้าที่ของผู้ว่าจ้างตรวจสอบดูได้ตลอด เวลาการทำงานตามสัญญาของผู้รับจ้าง

๑๑. การแบ่งงวดงาน และการจ่ายเงิน

องค์การบริหารส่วนตำบลโชคเหนือ จะจ่ายค่าจ้างซึ่งได้รวมภาษีมูลค่าเพิ่ม ตลอดจนภาษีอากรอื่นๆ และค่าใช้จ่ายทั้งปวงด้วยแล้ว โดยถือราคาเหมารวมเป็นเกณฑ์ และกำหนดการจ่ายเงินเป็นงวดๆ ดังนี้

งวดที่ ๑ เป็นเงินงบประมาณ ๔๐ % ของค่าก่อสร้างทั้งหมด หรือเป็นเงิน ๔๕๖,๔๐๐.๐๐ บาท (สี่แสนห้าหมื่นหกพันสี่ร้อยบาทถ้วน) เมื่อผู้รับจ้างได้แจ้งเข้าปฏิบัติงาน ดังนี้

- งานนำวัสดุอุปกรณ์ลงบริเวณก่อสร้าง
- งานปักผังการก่อสร้าง
- งานขุดหลุมฐานรากพร้อมเทคอนกรีตหยาบรองพื้นฐานราก
- งานตัดเหล็ก ผูกเหล็กเสริมต่างๆ
- งานติดตั้งแบบเทคอนกรีตฐานราก เสาตอม่อ คาน เสา

งวดที่ ๒ (งวดสุดท้าย) เป็นเงินงบประมาณ ๖๐% ของค่าก่อสร้างทั้งหมด หรือเป็นเงิน ๖๘๔,๖๐๐.๐๐ บาท (หกแสนแปดหมื่นสี่พันหกร้อยบาทถ้วน) เมื่อผู้รับจ้างทำงานดังนี้

- งานเทพื้นอาคาร
- งานขึ้นโครงหลังคา มุงหลังคา
- งานก่อผนัง
- งานฝ้าเพดาน
- งานปูพื้น
- งานไฟฟ้า
- งานติดตั้งกระจกผนัง
- งานติดตั้งประตู หน้าต่าง
- งานติดตั้งป้ายโครงการ
- งานเก็บกวาด ทำความสะอาด บริเวณก่อสร้าง

กำหนดเวลาแล้วเสร็จภายใน ๙๐ วัน นับถัดจากวันลงนามในสัญญาจ้าง

๑๒. อัตราค่าปรับ

การจ้างซึ่งต้องการผลสำเร็จของงานทั้งหมดพร้อมกัน กำหนดค่าปรับเป็นรายวันในอัตราร้อยละ ๐.๑๐ ของราคางานจ้าง

๑๓. การปรับราคาค่างานก่อสร้าง

การปรับราคางานก่อสร้าง ตามเงื่อนไข หลักเกณฑ์ สูตรและวิธีคำนวณที่ใช้กับสัญญาแบบปรับราคา ได้ตามมติคณะรัฐมนตรีเมื่อวันที่ ๒๒ สิงหาคม ๒๕๓๒ เรื่องการพิจารณาช่วยเหลือผู้ประกอบการอาชีพงานก่อสร้าง ตามหนังสือสำนักเลขาธิการคณะรัฐมนตรี ที่ นร ๐๒๐๓/ว ๑๐๙ ลงวันที่ ๒๔ สิงหาคม ๒๕๓๒

๑๔. ผู้รับผิดชอบงาน/โครงการ และ สถานที่ติดต่อ

กองช่าง องค์การบริหารส่วนตำบลโชคเหนือ

ลงชื่อ.....ประธานกรรมการ
(นายบุญสืบ ระวังชื่อ)

ลงชื่อ.....กรรมการ
(นายทศพล นามวัฒน์)

ลงชื่อ.....กรรมการ
(นายปิ่นวัฒน์ ทนทาน)



ทิศเหนือ

แผนที่พอสังเขป

โครงการต่อเติมอาคารสำนักงาน อบต.

บริเวณที่ทำการองค์การบริหารส่วนตำบลโชคเหนือ อำเภอลำดวน จังหวัดสุรินทร์

SCALE

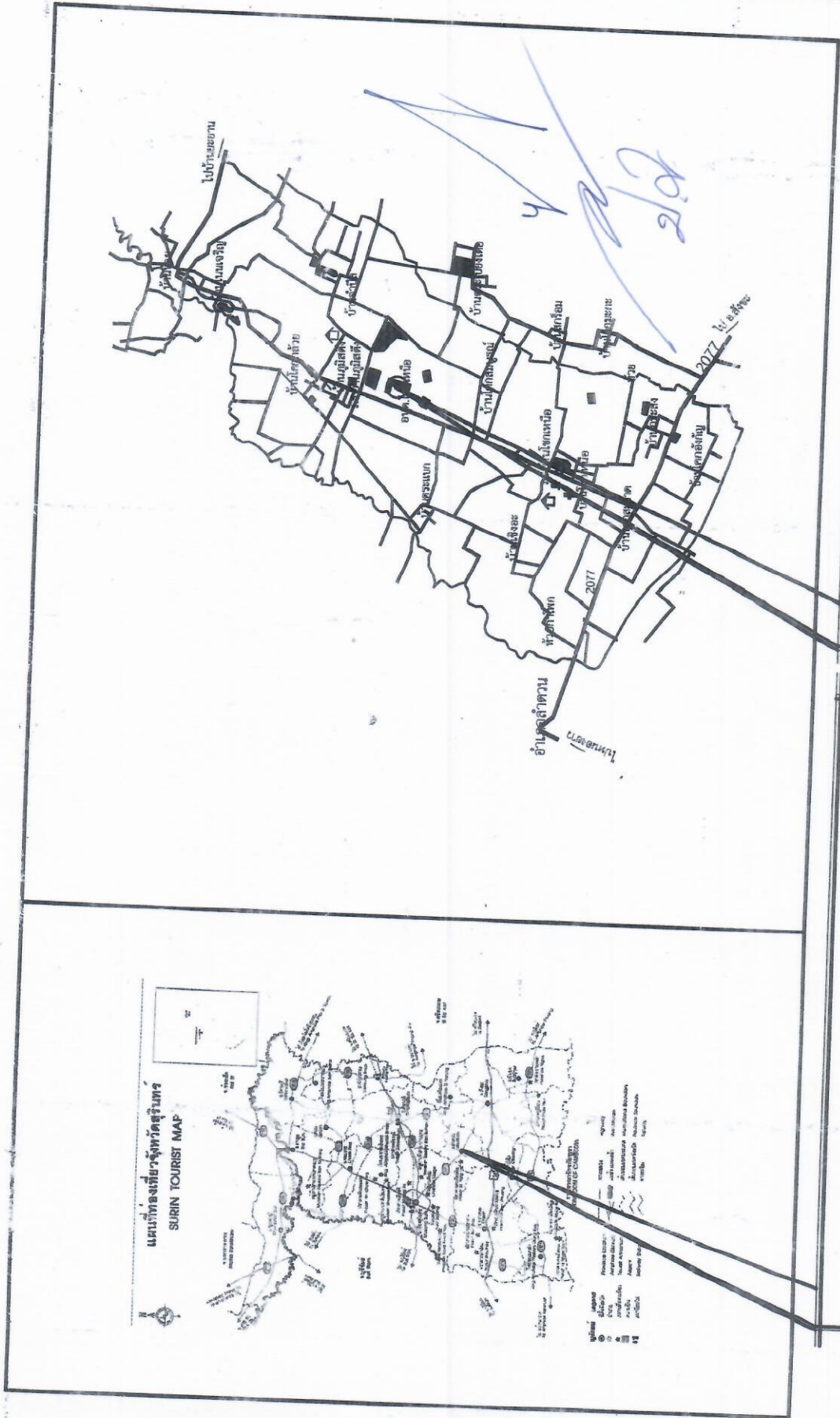

บริเวณต่อเติมอาคารสำนักงาน อบต.

บริเวณต่อเติมอาคารสำนักงาน อบต.
ที่ทำการ อบต.โชคเหนือ หมู่ที่ 7 บ้านภูมิสังข์ ตำบลโชคเหนือ อำเภอลำดวน จังหวัดสุรินทร์

อบต.โชคเหนือ อ.ลำดวน จ.สุรินทร์ แบบต่อเติมอาคารที่ทำการ อบต.โชคเหนือ
สถานที่: ที่ทำการ อบต.โชคเหนือ อำเภอลำดวน จังหวัดสุรินทร์
เขียนแบบ: (นายทพท นนวัฒน์) ตำแหน่ง นายช่างโยธาชำนาญงาน
สถาปนิก:
วิศวกร: ๒๒๕ นายวิมล ชื่นแจ้ง วิศวกรโยธา
ตรวจแบบ: (น.อัญญาสิริ ระวีศรี) ตำแหน่ง ผู้อำนวยการกองช่าง
เห็นชอบ: (นายบุญส่ง สายไทย) ตำแหน่ง ปลัด อบต.โชคเหนือ
อนุมัติ: (นายบัณฑิต จารัตน์) ตำแหน่ง นายก อบต.โชคเหนือ
แบบแสดง: แบบแปลนพื้นที่ก่อสร้าง
วันที่: 20/07/2565
หมายเลข: 1.ใบรายชื่อผู้ควบคุมงาน 2.ใบรายชื่อผู้ควบคุมงาน 3.ใบรายชื่อผู้ควบคุมงาน 4.ใบรายชื่อผู้ควบคุมงาน 5.ใบรายชื่อผู้ควบคุมงาน



ทิศเหนือ

แผนผังบริเวณก่อสร้าง

โครงการต่อเติมอาคารสำนักงาน อบต. อำเภออ่าวหลวง จังหวัดสุรินทร์

บริเวณที่ทำการองค์การบริหารส่วนตำบลโชคเหนือ หมู่ที่ 7 ตำบลโชคเหนือ อำเภออ่าวหลวง จังหวัดสุรินทร์

SCALE

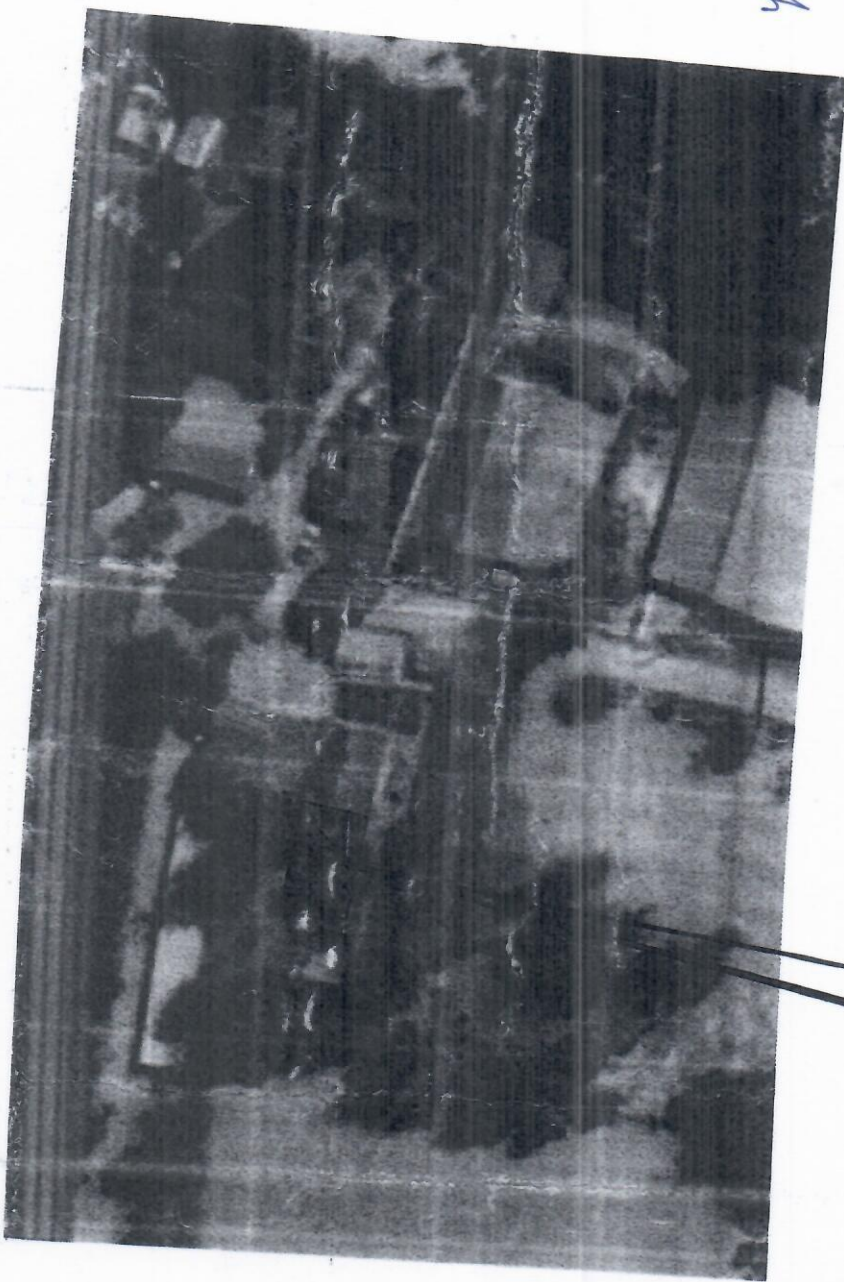

บริเวณต่อเติมอาคารสำนักงาน อบต.
ที่ทำการองค์การบริหารส่วนตำบลโชคเหนือ หมู่ที่ 7 ตำบลโชคเหนือ อำเภออ่าวหลวง จังหวัดสุรินทร์

อบต.โชคเหนือ อ.อ่าวหลวง จ.สุรินทร์ แบบต่อเติมอาคารที่ทำการ อบต.โชคเหนือ
สถานที่: ที่ทำการ อบต.โชคเหนือ อำเภออ่าวหลวง จังหวัดสุรินทร์
เขียนแบบ: (นายทพท นนวัฒน์) ตำแหน่ง นายช่างโยธาชำนาญงาน
สถาปนิก:
วิศวกร: ช.ช. นายสัมพันธ์ ชัยพงษ์ วิศวกรรมโยธา
ตรวจแบบ: (นายบุญสืบ ระวังชื่อ) ตำแหน่ง วิศวกรโยธาชำนาญงาน
เห็นชอบ: (นายบุญส่ง สายไทย) ตำแหน่ง ปลัด อบต.โชคเหนือ
อนุมัติ: (นายบัณฑิต จารัตน์) ตำแหน่ง นายอ.อบต.โชคเหนือ
แบบแสดง: แบบแปลนผังบริเวณก่อสร้าง
วันที่: 20 /07/ 2565
หมายเหตุ: 1.แบบผังบริเวณก่อสร้างเป็นแบบแสดง สำหรับใช้ดูทิศทาง ไม่สามารถ สร้างและใช้ก่อสร้างอาคารตามแบบผังบริเวณ ที่แสดงได้โดยไม่ต้องขออนุญาต 2.สำหรับอาคารตามผังบริเวณก่อสร้าง แบบแสดงนี้จะต้องปฏิบัติตามข้อกำหนด ที่ปรากฏในผังบริเวณก่อสร้าง
Drawing No. A-01
Sheet No. 1/00

Handwritten signatures and initials in blue ink, including a large signature and the number '262'.

อบต.โชคเหนือ อ.ลำดวน จ.สุรินทร์ แบบต่อเติมอาคารที่ทำการ อบต.โชคเหนือ
สถานที่ : ที่ทำการ อบต.โชคเหนือ อำเภอลำดวน จังหวัดสุรินทร์
เขียนแบบ : (นายศุภพล นามวัฒน์) ตำแหน่ง นายช่างโยธาชำนาญงาน
สถาปนิก :
วิศวกร : <i>ศส</i> นายสัมพันธ์ ชัยกำแหง วิศวกรโยธา
ตรวจแบบ : (นายบุญสืบ ระวังเชื้อ) ตำแหน่ง ผู้อำนวยการกองช่าง
เห็นชอบ : (นายบุญสูง สายไทย) ตำแหน่ง ปลัด อบต.โชคเหนือ
อนุมัติ : (นายบัณฑิต จารัตน์) ตำแหน่ง นายก อบต.โชคเหนือ
แบบแสดง : แบบแปลนรูปด้าน 1
วันที่ : 20 /07/ 2565
หมายเหตุ : 1.แบบมีสีเขียว, รายการประกอบแบบ, จะใช้แบบ จริงไม่ถูกต้อง หรือ ไม่ชัดเจน หรือ ชัดเกินไป ผู้รับจ้าง ต้องแก้ไขแบบให้ถูกต้องจนครบถ้วนก่อนการก่อสร้าง เขียนแก้ไขแบบให้ชัดเจน 2.ห้ามใช้ระบบแบบ ให้ใช้ค่ามาตรฐานเป็นหลัก 3.แบบผู้จัดทำแบบมีหน้าที่รับผิดชอบ ห้ามแก้ไขแบบโดยไม่ได้รับอนุญาต
Drawing No. A-05
Sheet No. 5/20

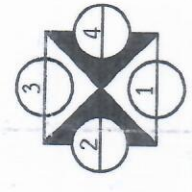
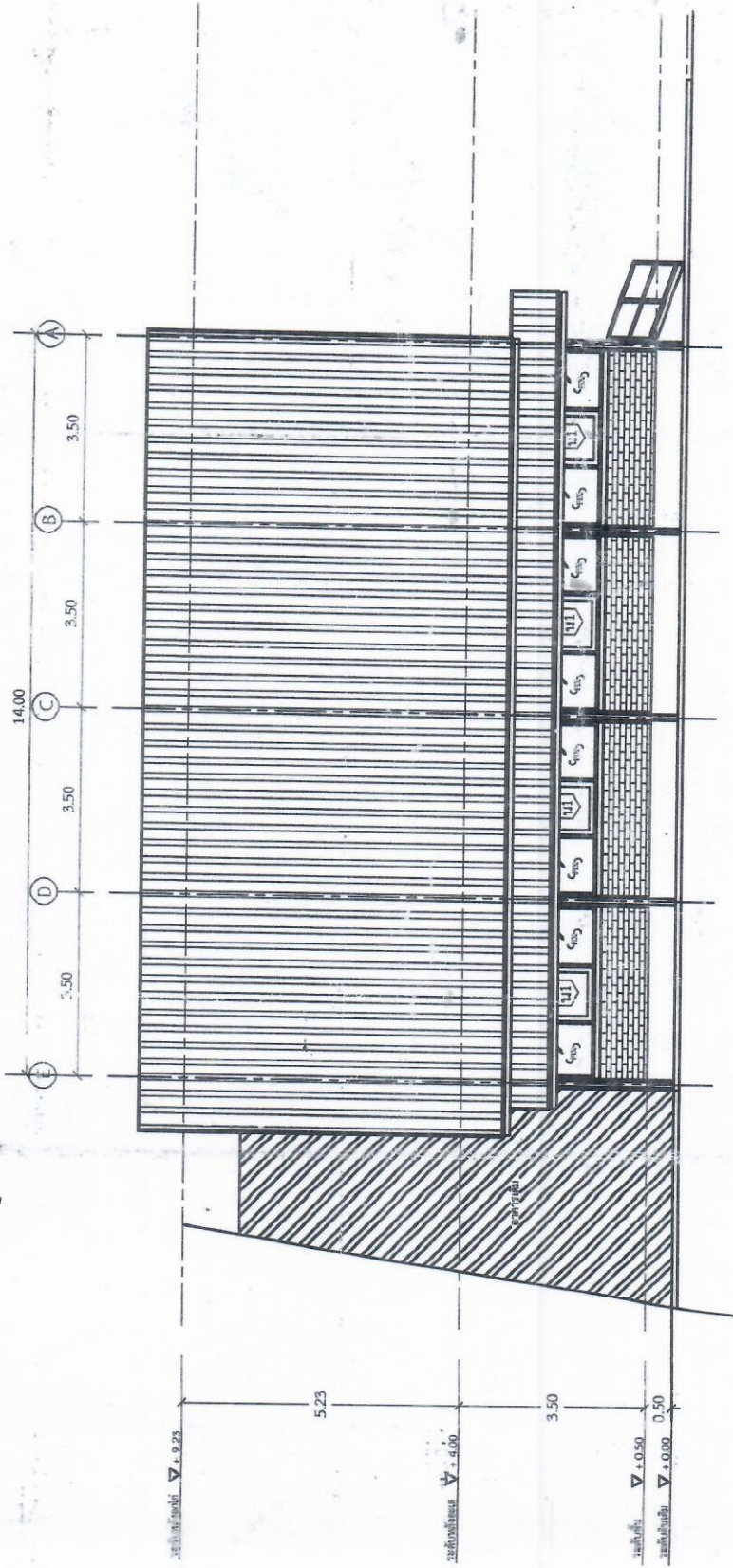

แปลนรูปด้านหน้า (1)
SCALE 1:100

ทิศทางการมองรูปด้าน

Handwritten signatures and initials in blue ink.

อบต. ไชกเหนือ
 อ.ลำดวน จ.สุรินทร์
 แบบต่อเติมอาคารที่ทำการ
 อบต.ไชกเหนือ

สถานที่:
 ที่ทำการ อบต.ไชกเหนือ
 อ.ลำดวน จ.สุรินทร์

เขียนแบบ:
 (นายพิศพล นามวัฒน์)
 ตำแหน่ง นายช่างโยธาชำนาญงาน

สถาปนิก:

วิศวกร:
 นายสัมพันธ์ ชีระภัทร
 วิศวกรโยธา

ตรวจแบบ:
 (นายบุญสืบ ระวังชื่อ)
 ตำแหน่ง ผู้อำนวยการกองช่าง

เห็นชอบ:
 (นายอนุสรณ์ สายไทย)
 ตำแหน่ง ปลัด อบต. ไชกเหนือ

อนุมัติ:
 (นายบัณฑิต จารัตน์)
 ตำแหน่ง นายก อบต. ไชกเหนือ

แบบแปลน:
 แบบแปลนรูปด้าน 2

วันที่: 20/07/2565
หมายเหตุ:
 1.แบบแปลนนี้จัดทำขึ้น ราชการขอสงวนลิขสิทธิ์แบบแปลน
 2.ห้ามทำซ้ำโดยไม่ได้รับอนุญาต หรือดัดแปลง ทรัพย์สินทาง
 3.ห้ามเผยแพร่แบบแปลนนี้โดยไม่ได้รับอนุญาต
 4.แบบแปลนนี้จัดทำขึ้นแบบดิจิทัล
 5.ห้ามทำซ้ำโดยไม่ได้รับอนุญาต

Drawing No. A-06
Sheet No. 06/20

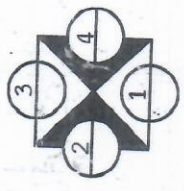
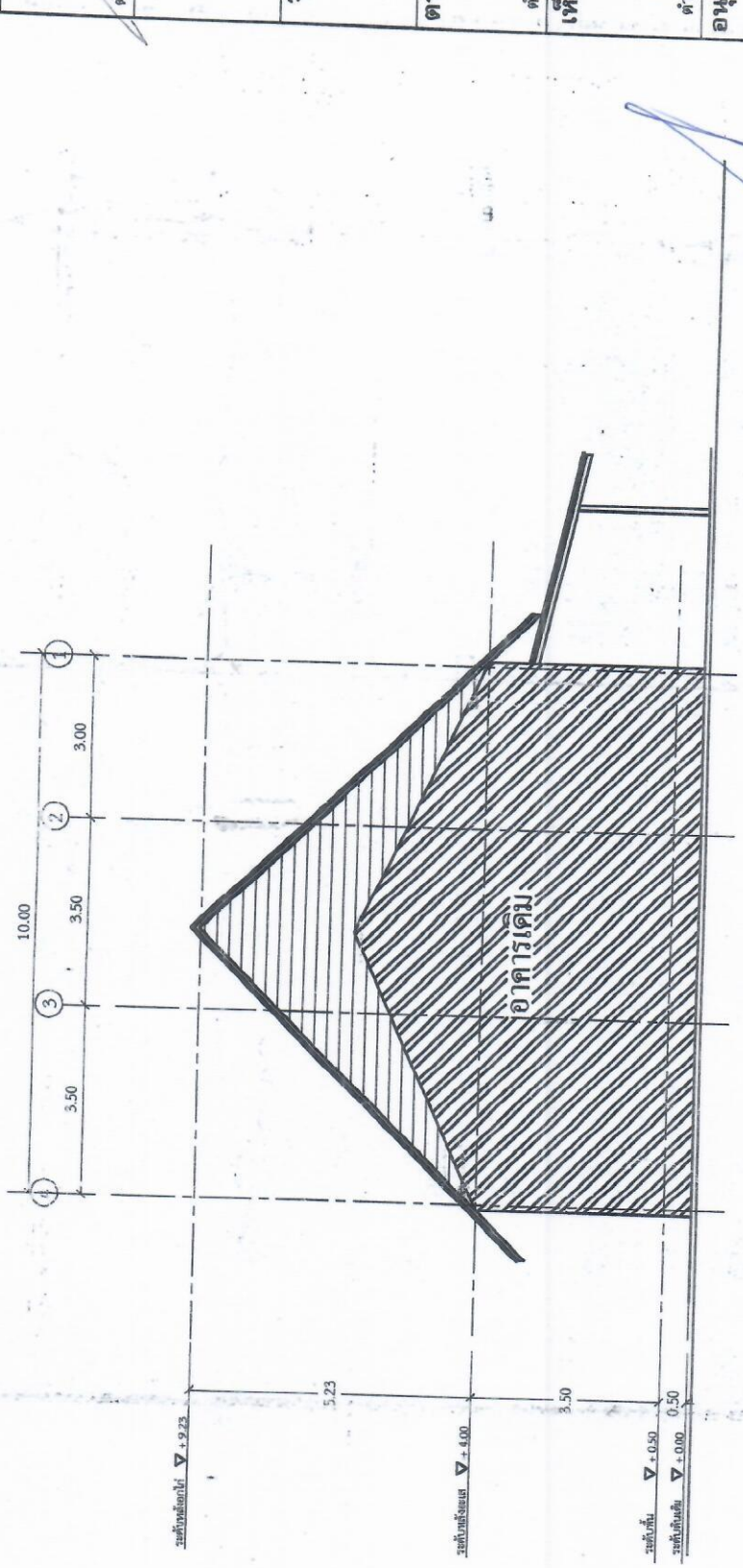

แปลนรูปด้านหลัง (2)
 SCALE 1:100

ทิศทางการมองรูปด้าน

(Handwritten signature and date)
 20/7/2565

อบต.โชคเหนือ
 อ.ลำดวน จ.สุรินทร์
 แบบต่อเติมอาคารที่ทำการ
 อบต.โชคเหนือ

สถานที่ :
 ที่ทำการ อบต.โชคเหนือ
 อ.ลำดวน จ.สุรินทร์

เขียนแบบ :
 (นายศุภพล นามวัฒน์)
 ตำแหน่ง นายช่างโยธาชำนาญงาน

สถาปนิก :

วิศวกร :
 นายวิเศษ ชื่นรัมย์
 วิศวกรโยธา

ตรวจสอบ :
 (นายอุยเสิบ ระวีเชื้อ)
 ตำแหน่ง ผู้อำนวยการกองช่าง

เห็นชอบ :
 (นายอุยสูง สายไทย)
 ตำแหน่ง ปลัด อบต.โชคเหนือ

อนุมัติ :
 (นายเข้มศักดิ์ จารัตน์)
 ตำแหน่ง นายก อบต.โชคเหนือ

แบบแสดง :
 แบบแปลนรูปด้าน 3

วันที่ : 20 / 07 / 2565

หมายเลข :
 1. ใบแสดงให้ทราบความประสงค์ขอเสนอและรับมอบ
 2. อนุมัติโดย อบต.โชคเหนือ
 3. อนุมัติโดย อบต.โชคเหนือ
 4. อนุมัติโดย อบต.โชคเหนือ
 5. อนุมัติโดย อบต.โชคเหนือ
 6. อนุมัติโดย อบต.โชคเหนือ
 7. อนุมัติโดย อบต.โชคเหนือ
 8. อนุมัติโดย อบต.โชคเหนือ
 9. อนุมัติโดย อบต.โชคเหนือ
 10. อนุมัติโดย อบต.โชคเหนือ

Drawing No. A-07
Sheet No. 7/20

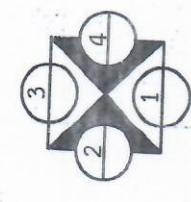
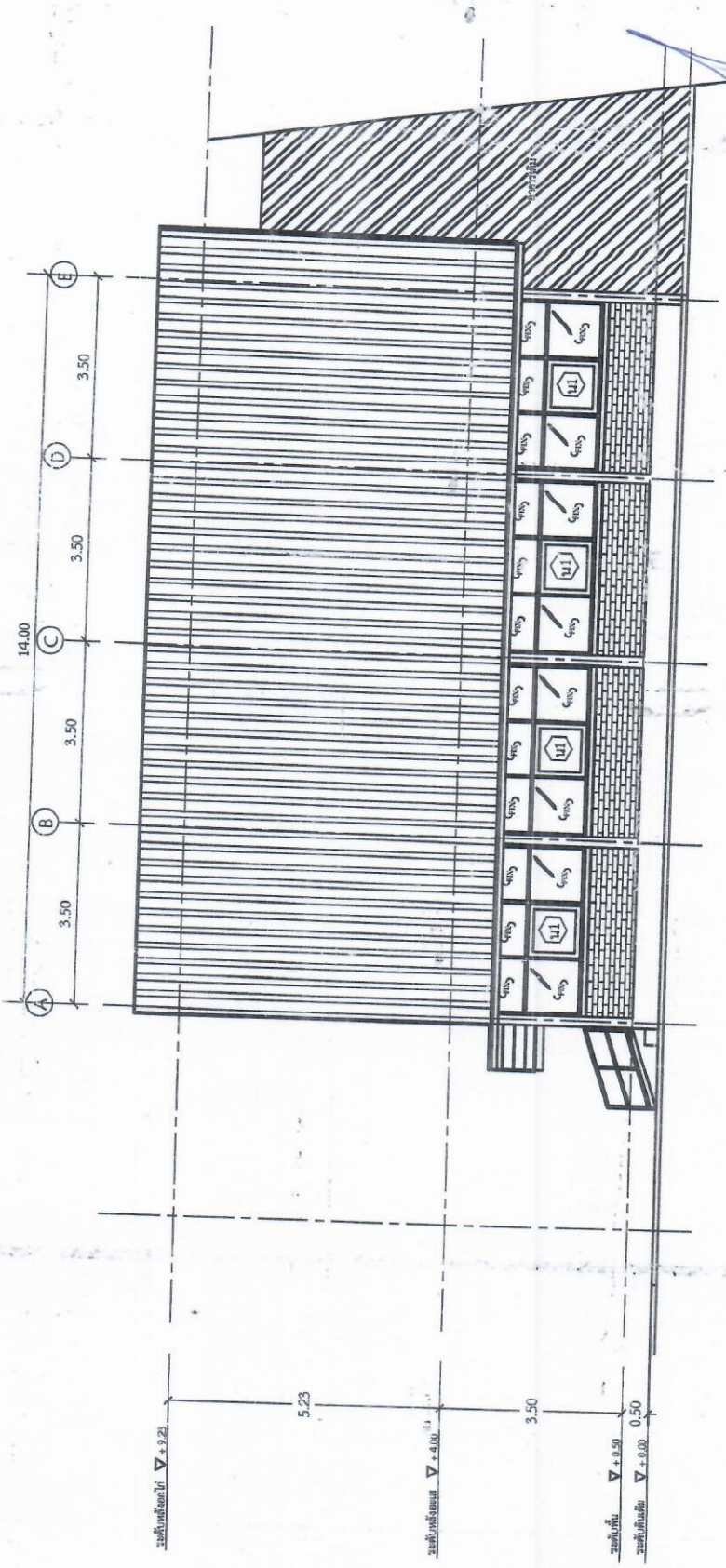

ทิศทางการมองรูปด้าน

แปลนรูปด้านหลัง (3)
 SCALE 1:100

Handwritten signature and initials in blue ink.

อบต. โขกเหนือ
 อ. ลำดวน จ. สุรินทร์
 แบบขอเสนออาคารที่ทำการ
 อบต. โขกเหนือ

สถานที่:
 ที่ทำการ อบต. โขกเหนือ
 อำเภอลำดวน จังหวัดสุรินทร์

เขียนแบบ:
 (นายศุภพล นานวัฒน์)
 ตำแหน่ง นายช่างโยธาชำนาญงาน

วิศวกร:
 นายสืบพงษ์ ชัยภักดิ์
 วิศวกรโยธา
 รมย. ๒๐๑๑๙

ตรวจสอบ:
 (นายบุญส่ง ราชวังชื่อ)
 ตำแหน่ง ผู้ชำนาญการก่อสร้าง

อนุมัติ:
 (นายบุญส่ง สายไทย)
 ตำแหน่ง ปลัด อบต. โขกเหนือ

แบบแสดง:
 แบบแปลนรูปด้าน 4
 วันที่: 20 /07/ 2565
 หมายเลข: _____

Drawing No. A-08
 Sheet No. ๑/๑๓

1. ใบแบบสถาปัตย์อาคารขอเสนออาคารที่ทำการ อบต. โขกเหนือ
 อ. ลำดวน จ. สุรินทร์ อนุมัติโดย นายศุภพล นานวัฒน์
 วิศวกรโยธา ตำแหน่ง นายช่างโยธาชำนาญงาน
 2. วิศวกร นายสืบพงษ์ ชัยภักดิ์ วิศวกรโยธา
 3. วิศวกร นายบุญส่ง ราชวังชื่อ ผู้ชำนาญการก่อสร้าง
 4. อนุมัติโดย นายบุญส่ง สายไทย ปลัด อบต. โขกเหนือ
 5. อนุมัติโดย นายบุญส่ง สายไทย ปลัด อบต. โขกเหนือ

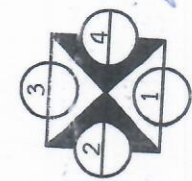
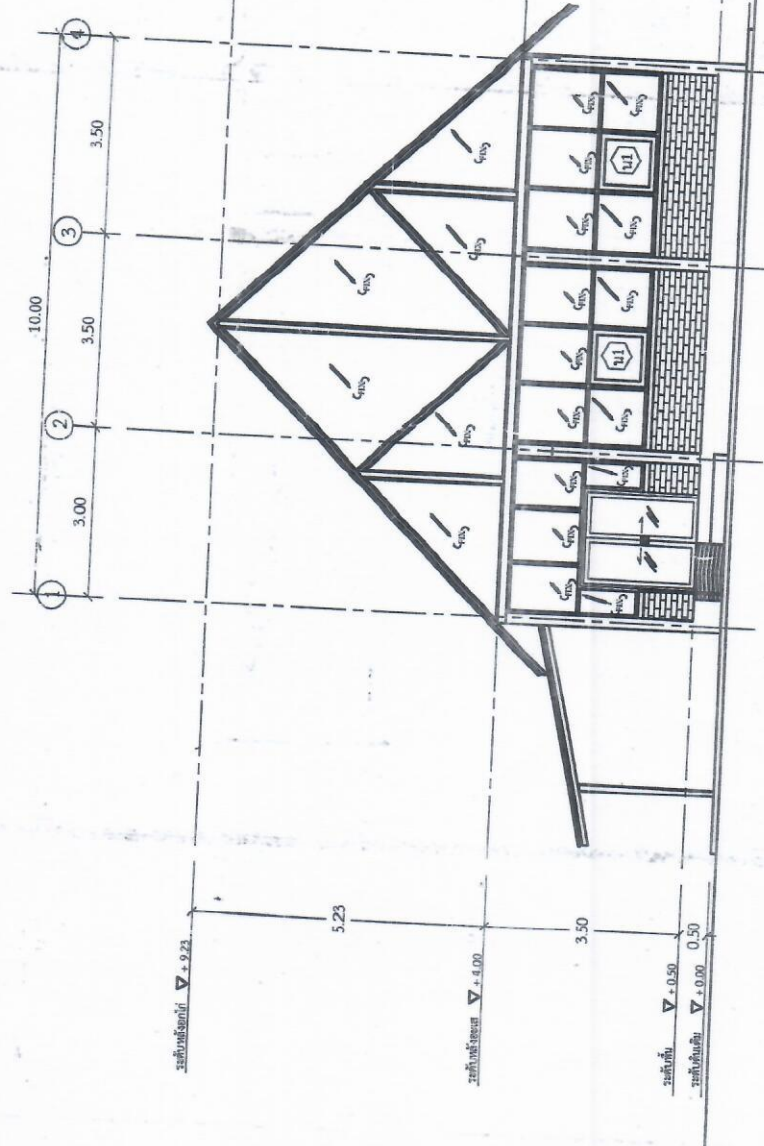

แปลนรูปด้านข้าง (4)
 SCALE 1:100

ทิศทางการมองรูปด้าน

Handwritten signature and date: 4/7/2565

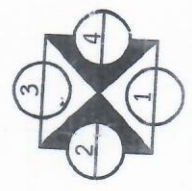

แปลนพื้น
SCALE 1:100

ทิศทางการมองรูปด้าน

อบต.โชคเหนือ	
อ.ลำดวน จ.สุรินทร์	
แบบต่อเติมอาคารที่ทำการ	
อบต.โชคเหนือ	
สถานที่ :	ที่ทำการ อบต.โชคเหนือ
	อำเภอลำดวน จังหวัดสุรินทร์
เขียนแบบ :	(นายทพท นามวัฒน์)
	ตำแหน่ง นายช่างโยธานาญงาน
สถาปนิก :	
วิศวกร :	นายสีพงษ์ ชัยรักษ์
	วิศวกรโยธา
ตรวจแบบ :	นายบุญเลิศ ระวังชื่อ
	ตำแหน่ง ผู้อำนวยการกองช่าง
เห็นชอบ :	(นายบุญสูง / สายไทย)
	ตำแหน่ง ปลัด อบต.โชคเหนือ
อนุมัติ :	(นายบัณฑิต จารัตน์)
	ตำแหน่ง นายก อบต.โชคเหนือ
แบบแสดง :	แบบแปลนพื้น
วันที่ :	20/07/2565
หมายเหตุ :	1.แบบที่เขียนมาตามขอบเขตงาน, ขอบเขตงาน สร้างใหม่หรือเพิ่มเติมหรือแก้ไข, ผู้เขียนแบบขอสงวนสิทธิ์การต่อเติม เพิ่มเติมในครั้งต่อไป 2.แบบที่เขียนมาตาม วัตถุประสงค์การใช้งาน 3.แบบที่เขียนมาตามแบบแปลนที่ จัดทำไว้ โดยไม่ได้พิมพ์ออกมา
Drawing No.	Sheet No.
A-00	0/00

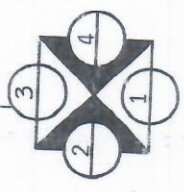
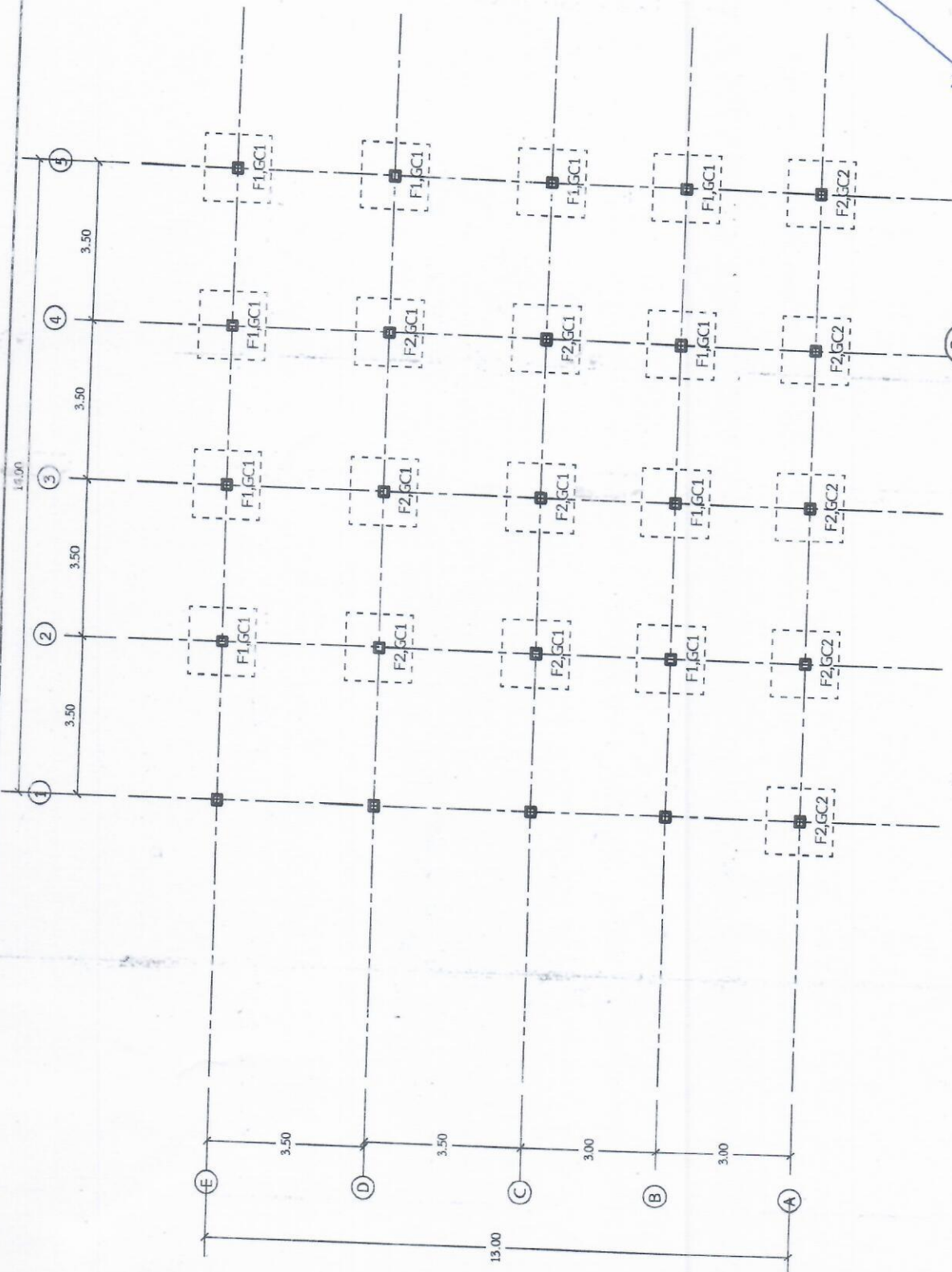

แปลนฐานราก
SCALE 1:100

ทิศทางการมองรูปด้าน

อบต.โชคเหนือ
อ.ลำดวน จ.สุรินทร์
แบบต่อเติมอาคารที่ทำการ
อบต.โชคเหนือ

สถานที่:
ที่ทำการ อบต.โชคเหนือ
อำเภอลำดวน จังหวัดสุรินทร์

เขียนแบบ:
(นายศพล นามวัฒน์)
ตำแหน่ง นายช่างโยธนากรงาน

สถาปนิก:

วิศวกร:
นายสัมพันธ์ สิมรัมย์
วิศวกรโยธา

ตรวจสอบ:
(นายบุญสืบ ระวังชื่อ)
ตำแหน่ง ผู้อำนวยการกองช่าง

เห็นชอบ:
(นายบุญส่ง สายไทย)
ตำแหน่ง ปลัด อบต.โชคเหนือ

อนุมัติ:
(นายบัณฑิต จารัตน์)
ตำแหน่ง นายก อบต.โชคเหนือ

แบบแปลน:
แปลนฐานราก

วันที่: 20/07/2565

หมายเหตุ:
1.แบบมีผู้พิจารณาจากเทศบาลตำบลโชคเหนือ
คำสั่งโยธาธิการ หรือปลัด อบต. หรือที่ขึ้นบังคับ ผู้รับแจ้ง
สร้างจะขอขึ้นบัญชีแปลนแบบที่กรมโยธาธิการและผังเมือง
เพื่อขึ้นทะเบียนต่อไป
2.สำหรับรายละเอียดแบบ ให้ศึกษารายละเอียดแบบ
3.แบบอยู่ภายใต้การควบคุมของโยธาธิการ
จังหวัดสุรินทร์

Drawings No. A-10
Sheet No. 10/20

อบต.โซกเหนือ อ.ลำดวน จ.สุรินทร์ แบบต่อเติมอาคารที่ทำการ อบต.โซกเหนือ
สถานที่: ที่ทำการ อบต.โซกเหนือ อำเภอลำดวน จังหวัดสุรินทร์
เขียนแบบ: (นายพศพล นานวัฒน์) ตำแหน่ง นายช่างโยธาชำนาญงาน
สถาปนิก:
วิศวกร: <i>ศ.น. วิชากร</i> นายสิริพงษ์ วิชากร วิศวกรโยธา
ตรวจแบบ: <i>ศ.น. วิชากร</i> (นายอนุศิลป์ ระวังชื่อ) ตำแหน่ง ผู้อำนวยการกองช่าง
เห็นชอบ: <i>ศ.น. วิชากร</i> (นายอนุสงค์ /สถาปนิก) ตำแหน่ง ปลัด อบต.โซกเหนือ
อนุมัติ: <i>ศ.น. วิชากร</i> (นายบัณฑิต จารัตน์) ตำแหน่ง นายอ.อบต.โซกเหนือ
แบบแสดง: แบบแปลนโครงสร้างคาน้ำ
วันที่: 20 / 07 / 2565
หมายเลข: 1. ใบนี้ใช้ได้เฉพาะ รายการที่ระบุเท่านั้น ไม่สามารถนำแบบไปใช้ในส่วนอื่นได้ 2. หากมีข้อสงสัย กรุณาติดต่อช่างเขียนแบบ 3. วัสดุที่ใช้ในแบบนี้เป็นแบบที่ระบุไว้เท่านั้น ไม่สามารถนำวัสดุอื่นมาทดแทนได้ 4. วัสดุที่ใช้ในแบบนี้เป็นแบบที่ระบุไว้เท่านั้น ไม่สามารถนำวัสดุอื่นมาทดแทนได้
Drawing No. A-13
Sheet No. 13/20

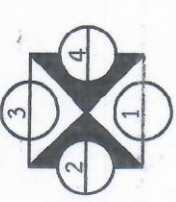
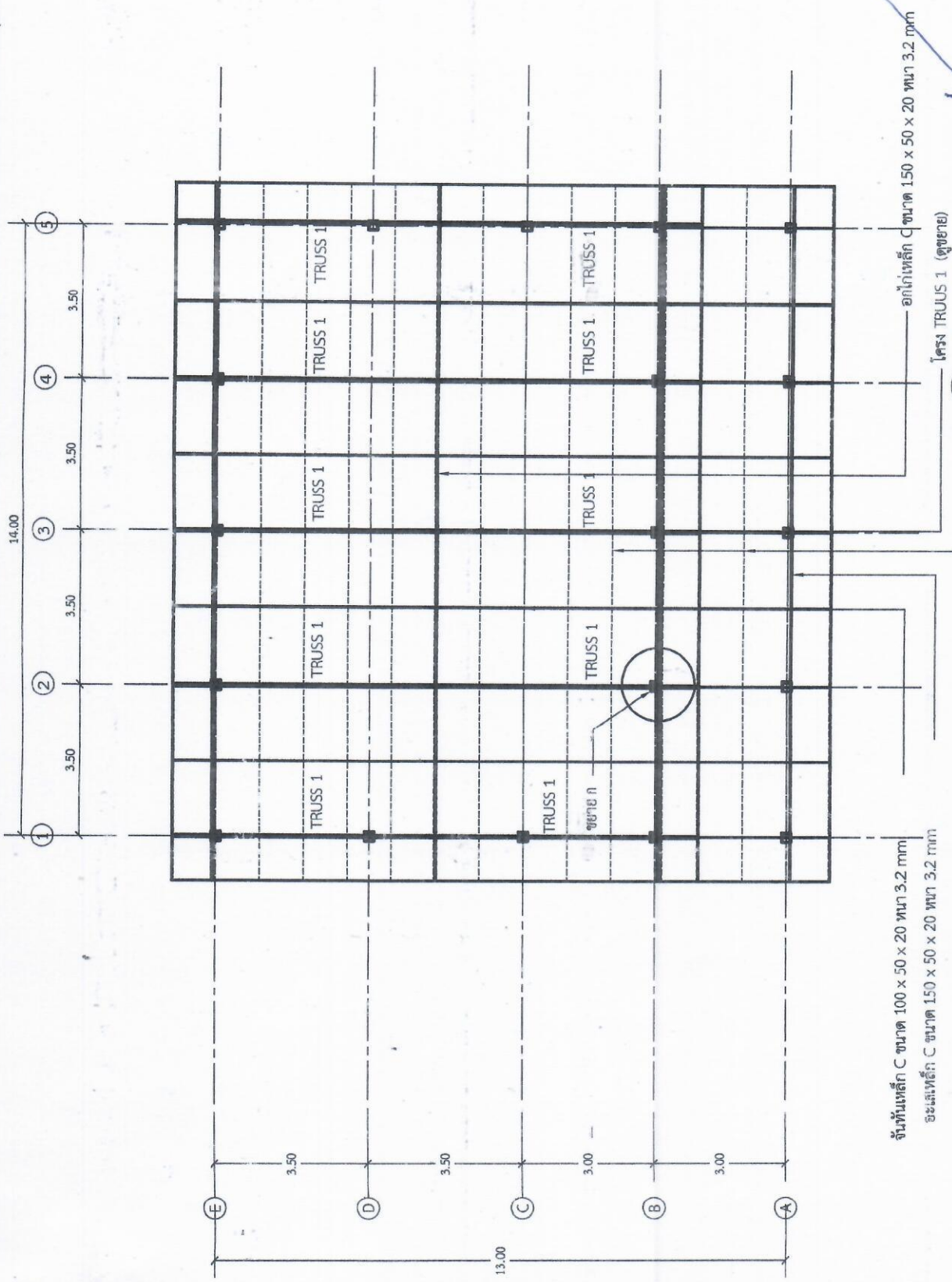

แปลนโครงสร้างคาน้ำ
SCALE 1:100

ทิศทางการรองรับคาน้ำ

ศ.น. วิชากร

อบต.โชคเหนือ อ.ลำดวน จ.สุรินทร์ แบบต่อเติมอาคารที่ทำการ อบต.โชคเหนือ
สถานที่: ที่ทำการ อบต.โชคเหนือ อำเภอลำดวน จังหวัดสุรินทร์
เขียนแบบ: (นายศุภพล นมวัฒน์) ตำแหน่ง นายช่างโยธาชำนาญงาน
สถาปนิก:
วิศวกร: <i>อ.บง</i> นายสุวิทย์ ธีระทัต วิศวกรโยธา MR. BOONAT
ตรวจแบบ: (นายบุญสืบ ระวังเชื้อ) ตำแหน่ง ผู้อำนวยการกองช่าง
เห็นชอบ: (นายบุญส่ง สายไทย) ตำแหน่ง ปลัด อบต.โชคเหนือ
อนุมัติ: (นายบัณฑิต จารัตน์) ตำแหน่ง นายก อบต.โชคเหนือ
แบบแสดง: แบบแปลนหลังคา
วันที่: 20 /07/ 2565
หมายเลข: 1. ใบแบบที่ส่งมา: ระบุรายการแบบแปลน, รายละเอียดแบบ สร้าง, ปลูกสร้าง, ขุดฝังสิ่งก่อสร้าง, ผลิตและติดตั้ง, ฐานราก สร้างใหม่, ผลิตและติดตั้ง, ผลิตและติดตั้ง, ผลิตและติดตั้ง สิ่งปลูกสร้างใหม่, ผลิตและติดตั้ง, ผลิตและติดตั้ง 2. กำหนดรายการแบบ: ใช้อ้างอิงแบบแปลน 3. แบบแปลนที่ส่งมา: ผลิตและติดตั้ง ห้ามแก้ไขแบบแปลนที่ส่งมา
Drawing No. A-14
Sheet No. 14/20

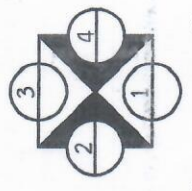
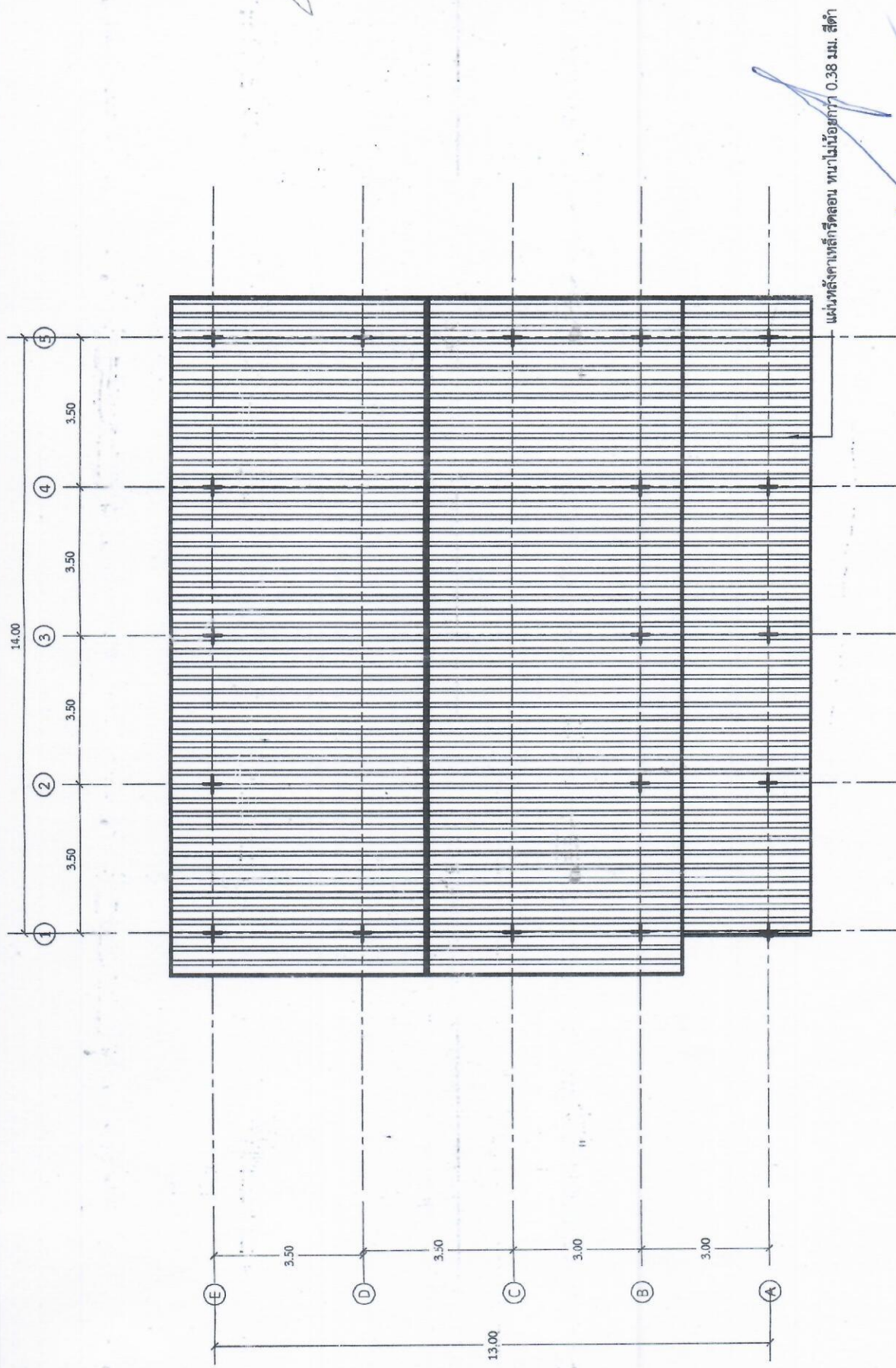

แปลนหลังคา
SCALE 1:100





ทิศทางการรองรับด้าน

(Handwritten signatures and initials)

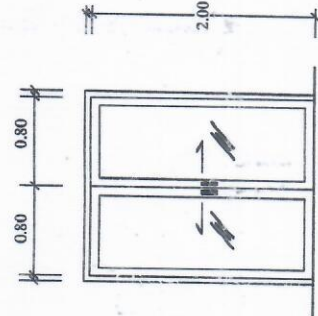
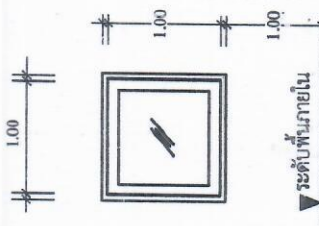
ขยายประตู, หน้าต่าง

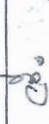
SCALE 1:50

<p>เครื่องหมาย</p> <p>ชนิด</p> <p>วงกบ</p> <p>กรอบบาน</p> <p>ลูกพัก</p> <p>วัสดุเคลือบผิว</p> <p>หมายเหตุ</p>	 <p>ประตูบานเปิด อลูมิเนียม</p> <p>สำหรับบานอลูมิเนียม ครบชุด</p> <p>สำหรับบานอลูมิเนียม ครบชุด</p> <p>กระจก 3/16"</p> <p>พร้อมอุปกรณ์ประกอบครบชุด</p>
<p>เครื่องหมาย</p> <p>ชนิด</p> <p>วงกบ</p> <p>กรอบบาน</p> <p>ลูกพัก</p> <p>วัสดุเคลือบผิว</p> <p>หมายเหตุ</p>	 <p>หน้าต่างบานกระทุ้ง อลูมิเนียม</p> <p>สำหรับบานอลูมิเนียม ครบชุด</p> <p>สำหรับบานอลูมิเนียม ครบชุด</p> <p>กระจก 3/16"</p> <p>พร้อมอุปกรณ์ประกอบครบชุด</p>

อบต.โชคเหนือ อ.ลำดวน จ.สุรินทร์ แบบแปลนอาคารที่ทำการ อบต.โชคเหนือ	สถานที่: ที่ทำการ อบต.โชคเหนือ อำเภอลำดวน จ.สุรินทร์	เขียนแบบ: (นายทศพล นามวัฒน์) ตำแหน่ง นายช่างโยธาชำนาญงาน	สถาปนิก:
วิศวกร:  นายสิริพงษ์ อึ้งก้าน วิศวกรโยธา ร.ร. ๒๐๑๘๘๘	ตรวจสอบ:  (นายสุปฏิสิข ระวังชื่อ) ตำแหน่ง ผู้อำนวยการกองช่าง	เห็นชอบ:  (นายอนุพงษ์ สายไทย) ตำแหน่ง ปลัด อบต.โชคเหนือ	อนุมัติ:  (นายบัณฑิต จารัตน์) ตำแหน่ง นายก อบต.โชคเหนือ
แบบแสดง: แบบแปลนขยายประตู - หน้าต่าง			
วันที่: 20/07/2565			
หมายเหตุ: ๑. ใบเสร็จใช้สถานที่ราชการ. รายการประกอบแบบ. และ ใบเสนอ ๒. ค่าช่างโยธา. ๓. ค่าช่างเขียน. ๔. ค่าช่างสำรวจ. ๕. ค่าช่าง ๖. ค่าช่างติดตั้ง. ๗. ค่าช่างเดินสาย. ๘. ค่าช่างเดินท่อ. ๙. ค่าช่าง ๑๐. ค่าช่างเดินไฟฟ้า. ๑๑. ค่าช่างเดินประปา. ๑๒. ค่าช่างเดิน ๑๓. ค่าช่างเดินระบายน้ำ. ๑๔. ค่าช่างเดินอากาศ. ๑๕. ค่าช่างเดิน ๑๖. ค่าช่างเดินเครื่องปรับอากาศ. ๑๗. ค่าช่างเดินเครื่อง ๑๘. ค่าช่างเดินเครื่องกำเนิดไฟฟ้า. ๑๙. ค่าช่างเดินเครื่อง ๒๐. ค่าช่างเดินเครื่องสูบน้ำ.			
Drawing No. A-15	Sheet No. 15/20		

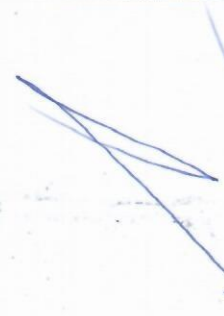



อบต. โขกเหนือ
อ. ลำดวน จ. สุรินทร์
แบบต่อเติมอาคารที่ทำการ
อบต. โขกเหนือ

สถานที่:
ที่ทำการ อบต. โขกเหนือ
อำเภอลำดวน จังหวัดสุรินทร์

เขียนแบบ:
(นายทศพล นามวัฒน์)
ตำแหน่ง นายช่างโยธาชำนาญงาน

สถาปนิก:

วิศวกร:
นายสิริพงษ์ ชีระภักดิ์
วิศวกรโยธา
ภษ. ๖๐๑๓๓

ตรวจแบบ:
(นายอนุสิธ ระวังชื่อ)
ตำแหน่ง ผู้อำนวยการกองช่าง

เห็นชอบ:
(นายอนุสรณ์ สาอไทย)
ตำแหน่ง ปลัด อบต. โขกเหนือ

อนุมัติ:
(นายบัณฑิต จารัตน์)
ตำแหน่ง นายก อบต. โขกเหนือ

แบบแสดง:
แบบแปลนขยายโครงหลังคา

วันที่: 20 /07/ 2565

หมายเหตุ:
1. ในกรณีที่ผู้รับเหมาสามารถขอแบบ, อนุมัติแบบ
ซึ่งไม่ถูกต้อง หรือไม่ถูกต้อง ผู้รับเหมา
ซึ่งเป็นผู้รับจ้างผู้รับแบบจะขอแก้ไขการก่อสร้าง
ผู้รับเหมาต้องรับผิดชอบ
2. ผู้รับเหมาขอแบบ ให้พิจารณาแบบเป็นต้น
แบบชุดที่ใช้แบบเป็นแบบที่ผู้รับ
จ้างเป็นผู้ดำเนินการก่อสร้าง

Drawing No. S-02
Sheet No. 17/20

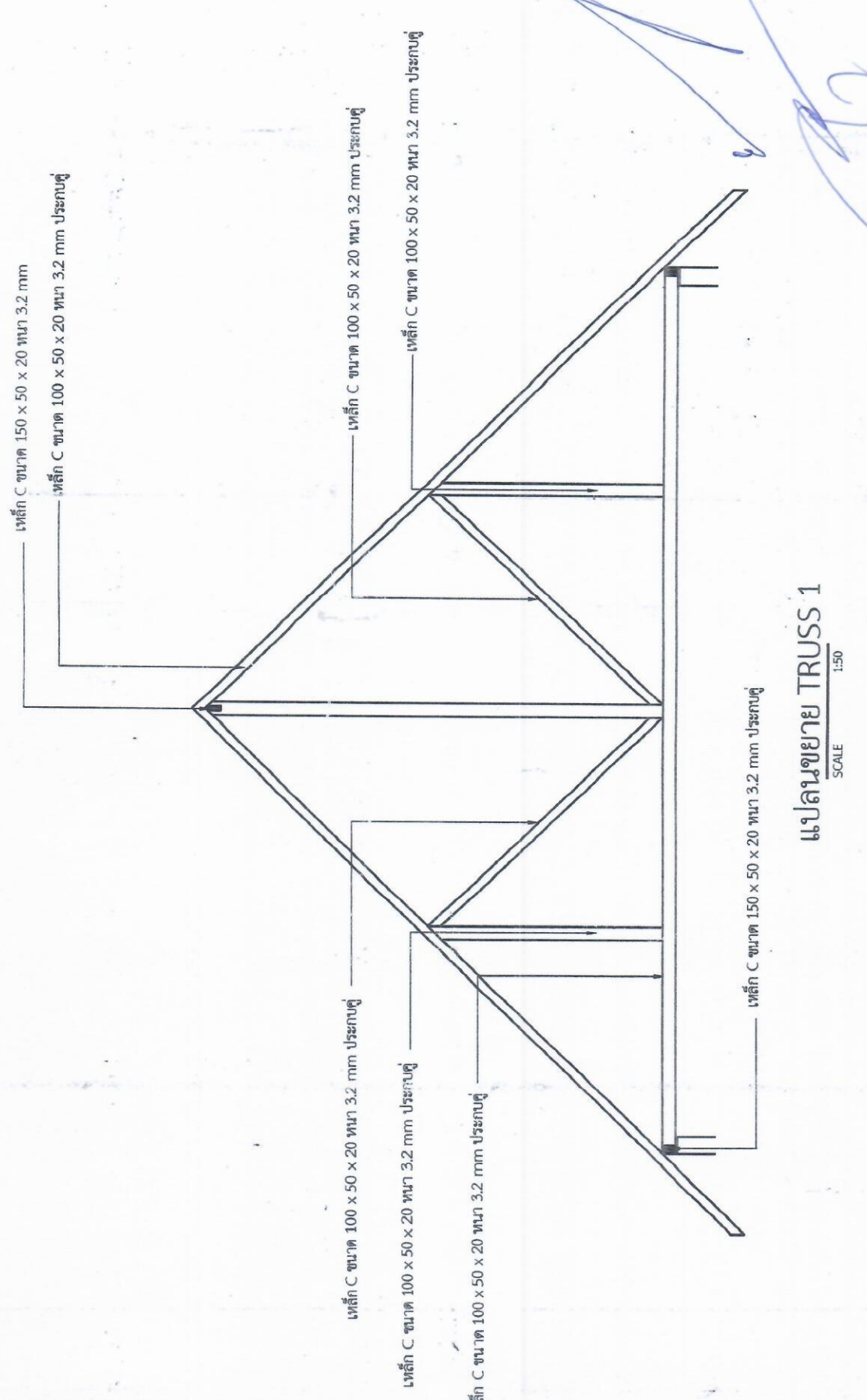

แปลนขยาย TRUSS 1
SCALE 1:50

อบต. โขกเหนือ
 อ.ลำดวน จ.สุรินทร์
 แบบต่อเติมอาคารที่ทำการ
 อบต. โขกเหนือ

สถานที่:
 ที่ทำการ อบต. โขกเหนือ
 อ.ลำดวน จ.สุรินทร์

เขียนแบบ:
 (นายศพล นามวัฒน์)
 ตำแหน่ง นายช่างโยธาชำนาญงาน

สถาปนิก:

วิศวกร: *ชช*
 นายสืบพงษ์ ธีระกำแหง
 วิศวกรโยธา
 มณ. ๖๐๑๑๙

ตรวจสอบ:
 (นายบุญสิงห์ ะวังชื่อ)
 ตำแหน่ง ผู้อำนวยการกองช่าง

เห็นชอบ:
 (นายบุญสูง / สายไทย)
 ตำแหน่ง ปลัด อบต. โขกเหนือ

อนุมัติ:
 (นายบัณฑิต จารัตน์)
 ตำแหน่ง นายก อบต. โขกเหนือ

แบบแสดง:
 แบบแปลนขยายทางลาด

วันที่: 20 / 07 / 2565
หมายเลข:
 1. ใบนี้จัดทำขึ้นเพื่อแสดงรายการประกอบแบบแปลนแบบก่อสร้างโดยละเอียด พร้อมคำนวณ ปริมาณวัสดุ ใช้ซึ่งจะสร้างและก่อสร้างโดยผู้รับจ้างตามแบบแปลนรายการต่างๆ
 2. ห้ามใช้แบบแปลนนี้ โดยมิได้รับอนุญาตจากเจ้าของแบบแปลน
 3. แบบแปลนนี้ให้แบบแปลนแบบที่มีลิขสิทธิ์
 ห้ามทำซ้ำโดยไม่ได้รับอนุญาต

Drawing No. S-03
Sheet No. 18/20

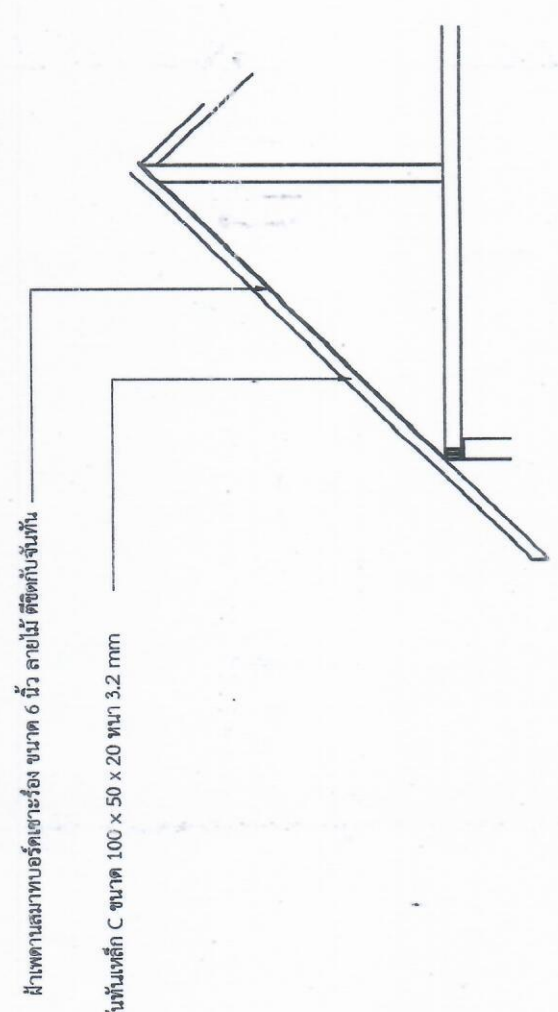

แปลนขยาย ก
 SCALE 1:50

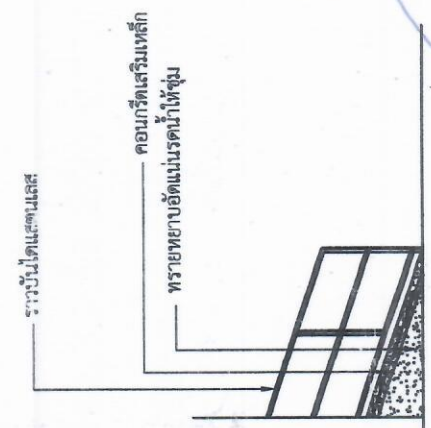

แปลนรูปตัด A
 SCALE 1:50

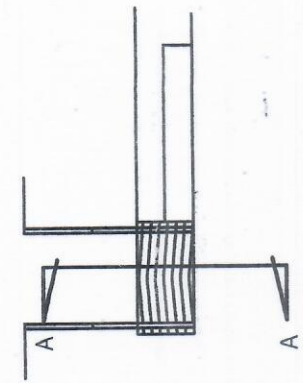

แปลนขยายทางลาด
 SCALE 1:50

Handwritten signature and initials in blue ink.

อบต. โขกเหนือ
 อ.ลำดวน จ.สุรินทร์
 แบบต่อเติมอาคารที่ทำการ
 อบต. โขกเหนือ

สถานที่:
 ที่ทำการ อบต. โขกเหนือ
 อ.ลำดวน จ.สุรินทร์

เขียนแบบ:
 (นายทศพล นามวัฒน์)
 ตำแหน่ง นายช่างโยชานาญงาน

สถาปนิกร:

วิศวกร:
 นายสิริพงษ์ ชิงรัมย์
 วิศวกรโยธา

ตรวจสอบ:
 (นายเฉลียว ระวังชื่อ)
 ตำแหน่ง ผู้อำนวยการกองช่าง

อนุมัติ:
 (นายบุญส่ง สายไทย)
 ตำแหน่ง ปลัด อบต. โขกเหนือ

วันที่: 20 / 07 / 2565

แบบแสดง:
 แบบแปลนพื้น

หมายเหตุ:
 1. ในกรณีที่ขุดดินตาม รายการประกอบแบบ ขอบเขตงานและ
 วัสดุที่ใช้ต้อง ระบุไว้ชัดเจน วัสดุที่ระบุไว้ ผู้รับจ้าง
 ต้องปฏิบัติตามข้อกำหนดและรายการประกอบแบบที่ปรากฏอย่างเคร่ง
 ครัด มิฉะนั้นจะถือว่าผู้รับจ้างรับผิดชอบ
 2. งานนี้ใช้เงินอุดหนุนจาก อบต. โขกเหนือ
 3. งานนี้ใช้เงินอุดหนุนจาก อบต. โขกเหนือ

Drawing No. E-02
Sheet No. 20/20

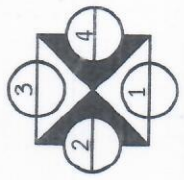
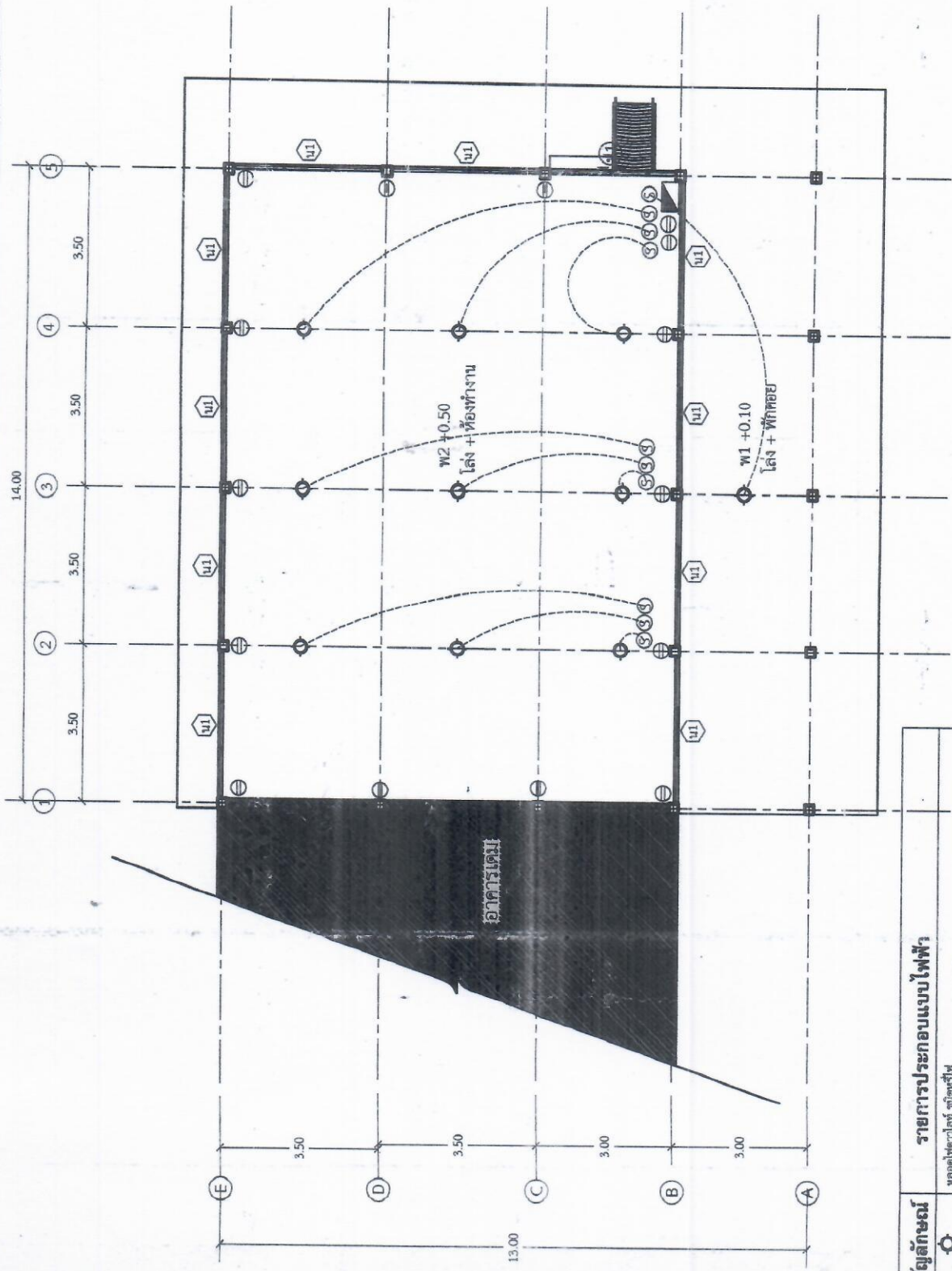

แผนผังไฟฟ้า
 SCALE 1:100

ทิศทางการมองรูปด้าน

สัญลักษณ์	รายการประกอบแบบไฟฟ้า
⊕	หลอดไฟดาวไลท์ ชนิดรีไฟ
⊙	สวิทช์ขนาด 16A-250V. ชนิดฝังผนัง
⊖	ตัวรับตู้ ขนาด 16A-250V. ชนิดฝังผนัง
⊚	ตู้ควบคุมไฟฟ้าทุกขนาดสูง (พร้อมอุปกรณ์)
⊛	คานสายไฟแบบเสา และฝังผนังของอาคาร
⊜	หมายเหตุ อุปกรณ์ไฟฟ้า
	- อุปกรณ์ไฟฟ้าทั้งหมดที่ใช้ยึดติดกับผนังที่ปรากฏบน มอก.
	- ทิศที่ตามชื่อกำหนดของการไฟฟ้าส่วนภูมิภาค
	- การเชื่อมต่อระบบไฟฟ้าภายในอาคารกับระบบที่มีอยู่เดิมภายนอก
	อาคาร ผู้รับจ้างจะต้องดำเนินการ เชื่อมต่อให้สามารถใช้งานได้

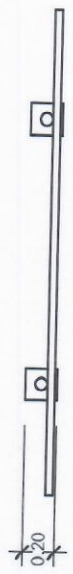

รูปแปลน



โครงการก่อสร้างของกิจการบริหารส่วนตำบลโขงเหนือ

ชนิดอาคาร _____

ประเภทงาน _____ ชนิดของสิ่งก่อสร้าง/ชิ้นส่วน _____

ชื่อโครงการ ช.ค. _____ ปีงบประมาณ พ.ศ. _____

ชื่อผู้รับจ้าง _____

ผู้ควบคุมงาน _____

คณะกรรมการตรวจสอบราคาจ้าง 1 _____ 2 _____

3 _____ 4 _____ 5 _____

รายละเอียดผู้รับจ้างรับงานกับรายละเอียดของงานมีอยู่

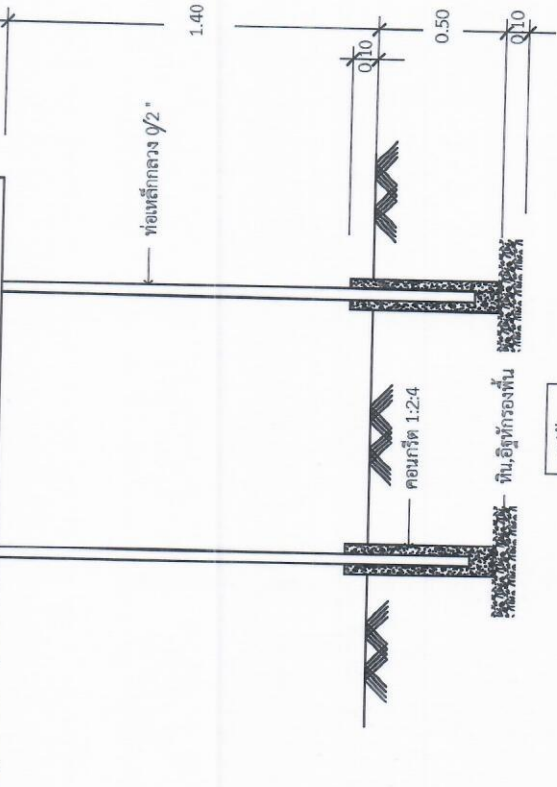

รูปตัด

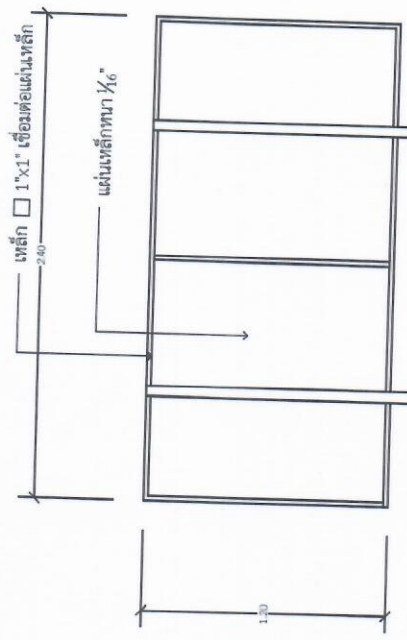

รูปด้าน

รายการประกอบแบบ

- 1.เสา ขึ้นป้ายยาธาตีสีฟ้าทั้งสองด้าน ใช้สีน้ำมันกันสนิม เพื่อกันสนิมก่อน 2 ครั้ง แล้วทาสีน้ำมันเคลือบเงา
- 2.ตั้งท่อน้ำดีสีขาว
- 3.ขนาดหัวท่อน้ำดีเลือกตามความเหมาะสม ข้อความตามแบบที่กำหนดข้างต้น
- 4.แผ่นเหล็กขนาดกว้าง 1.20 เมตร ยาว 2.40 เมตร
- 5.จุดก่อสร้างบ้านกำหนดความเหมาะสม ให้สามารถมองเห็นได้ชัดเจน

Handwritten signature and initials in blue ink.