

ส่วนที่ ๑

สภาพทั่วไปและข้อมูลพื้นฐานขององค์การบริหารส่วนตำบลโชกเหนือ

๑. ด้านกายภาพ

๑.๑ ที่ตั้งของหมู่บ้าน

ที่ตั้งของหมู่บ้านในองค์การบริหารส่วนตำบลโชกเหนือ

- หมู่ที่ ๑ บ้านโชกเหนือ
- หมู่ที่ ๒ บ้านโนนเจริญ
- หมู่ที่ ๓ บ้านอำปี้ล
- หมู่ที่ ๔ บ้านโคกกกล้วย
- หมู่ที่ ๕ บ้านเชิงอะ
- หมู่ที่ ๖ บ้านตระแบก
- หมู่ที่ ๗ บ้านภูมิสดิ่ง
- หมู่ที่ ๘ บ้านกระสัง
- หมู่ที่ ๙ บ้านโคกสะอาด

โดยตำบลโชกเหนือ ตั้งอยู่ทางทิศตะวันออกของอำเภอลำดวน อยู่ในเขตการปกครองของอำเภอลำดวนห่างจากตัวอำเภอระยะทาง ๖ กิโลเมตร ตำบลโชกเหนือ มีพื้นที่ประมาณ ๕๙ ตารางกิโลเมตร เนื้อที่ ๓๖,๘๗๕ ไร่ เป็นตำบลค่อนข้างเล็ก โดยมีพื้นที่แยกเป็นรายหมู่บ้าน ดังนี้

หมู่ที่	ชื่อหมู่บ้าน	เนื้อที่อันดับ
๑	โชกเหนือ	๓
๒	โนนเจริญ	๖
๓	อำปี้ล	๒
๔	โคกกกล้วย	๕
๕	เชิงอะ	๘
๖	ตระแบก	๗
๗	ภูมิสดิ่ง	๔
๘	กระสัง	๙
๙	โคกสะอาด	๑

สำนักงานองค์การบริหารส่วนตำบลโชกเหนือ

(ปัจจุบันเป็นองค์การบริหารส่วนตำบลขนาดกลาง)

ตั้งอยู่ที่ หมู่ ๗ ตำบลโชกเหนือ อำเภอลำดวน จังหวัดสุรินทร์

(ตั้งอยู่ศูนย์ราชการอำเภอลำดวน : เขตองค์การบริหารส่วนตำบลโชกเหนือ)

- โทรศัพท์ ๐๘๒ - ๗๕๗๙๑๑๕

แผนที่องค์การบริหารส่วนตำบลโชคเหนือ  
อำเภอลำดวน จังหวัดสุรินทร์

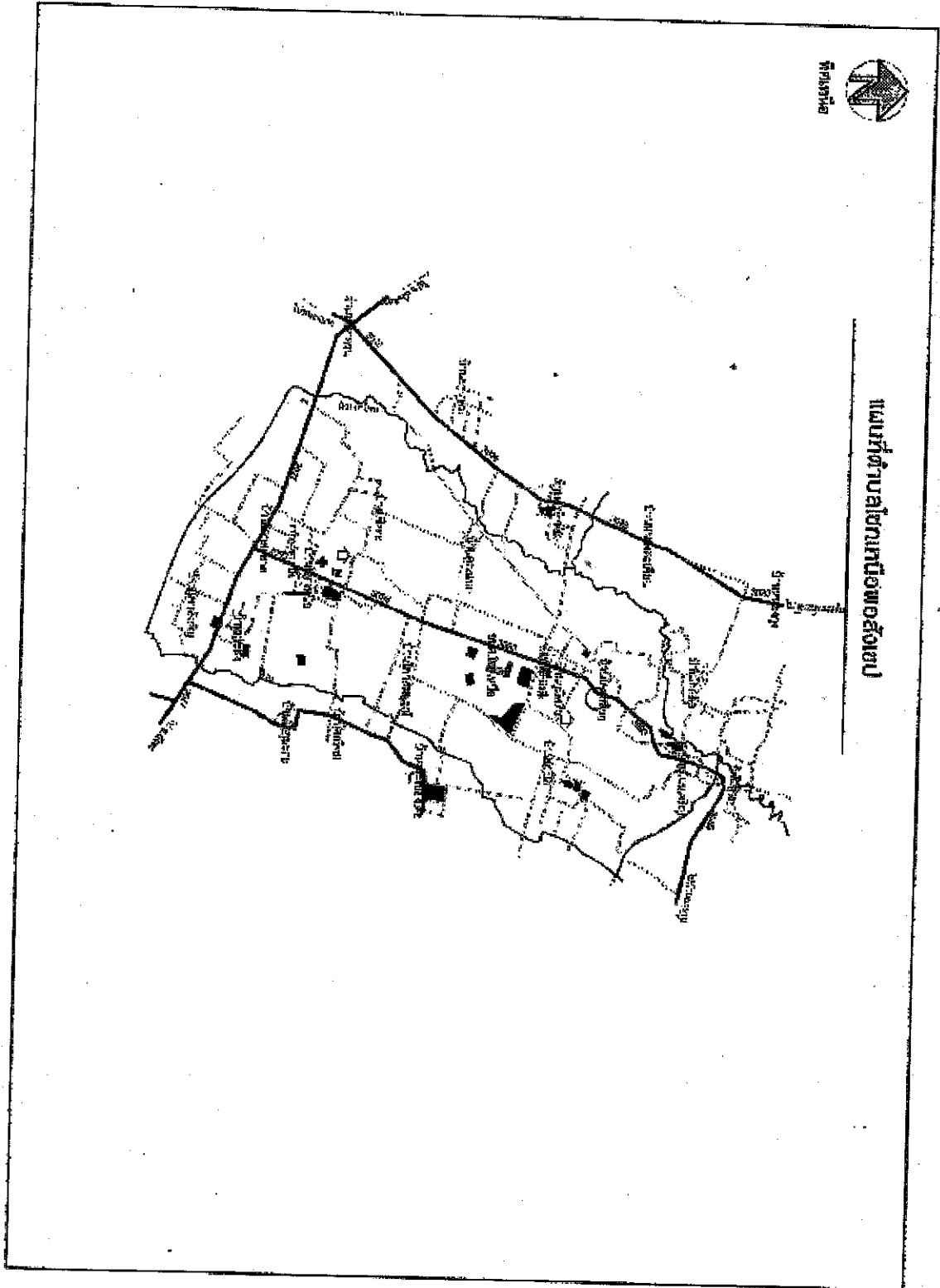

## ๑.๒ ลักษณะภูมิประเทศ

ภูมิประเทศขององค์การบริหารส่วนตำบลมีลักษณะเป็นที่ราบลุ่ม ตั้งอยู่ทางภาคตะวันออกเฉียงเหนือตอนล่าง เป็นพื้นที่สำหรับที่อยู่อาศัยประมาณ ๑๕% เป็นพื้นที่สำหรับการเกษตร ๗๕% และมีพื้นที่ส่วนอื่น ๕% มี ๓ ฤดูกาล (ฤดูร้อน ฤดูฝน ฤดูหนาว)

## ๑.๓ ลักษณะภูมิอากาศ

ลักษณะอากาศมีลักษณะร้อนชื้น อากาศเปลี่ยนแปลงไปตามฤดู ซึ่งมี ๓ ฤดู ดังนี้  
ฤดูร้อน เริ่มตั้งแต่กลางเดือนกุมภาพันธ์ไปจนถึงกลางเดือนพฤษภาคม อากาศร้อนและแห้งแรง แต่บางครั้งอาจมีอากาศเย็น บางครั้งเกิดพายุฝนฟ้าคะนองและลมกระโชกแรงหรืออาจมีลูกเห็บตกก่อให้เกิดความเสียหาย

ฤดูฝน เริ่มตั้งแต่กลางเดือนพฤษภาคม ฝนตกมากในช่วงเดือน พฤษภาคม - ตุลาคม แต่อาจเกิด "ช่วงฝนทิ้ง" ซึ่งอาจนานประมาณ ๑ - ๒ สัปดาห์หรือบางปีอาจเกิดขึ้นรุนแรงและมีฝนน้อยนานนับเดือน ในเดือนกรกฎาคม แต่ในเขตเทศบาลไม่เคยเกิดอุทกภัยรุนแรง

ฤดูหนาว เริ่มตั้งแต่กลางเดือนตุลาคมถึงกลางเดือนกุมภาพันธ์ ในช่วงกลางเดือนตุลาคมนานราว ๑-๒ สัปดาห์ เป็นช่วงเปลี่ยนฤดูจากฤดูฝนเป็นฤดูหนาว อากาศแปรปรวนไม่แน่นอน อาจเริ่มมีอากาศเย็นหรืออาจยังมีฝนฟ้าคะนอง อากาศหนาวอุณหภูมิต่ำสุด ประมาณ ๑๒ องศา

## ๑.๔ ลักษณะของดิน

ลักษณะดินโดยทั่วไปเป็นดินร่วนปนทราย ประมาณ ๘๐% ลักษณะดินในพื้นที่เป็นดินเหนียวประมาณ ๒๐%

## ๑.๕ ลักษณะของแหล่งน้ำ

มีแหล่งน้ำที่ใช้สำหรับ อุปโภค-บริโภค เป็นแหล่งน้ำที่เกิดขึ้นตามธรรมชาติและองค์การบริหารส่วนตำบล ได้ดำเนินการปรับปรุงก่อสร้างขึ้นใหม่เพื่อเพียงพอกับการอุปโภคและบริโภคของประชาชน ดังนี้

### แหล่งน้ำธรรมชาติ

- ห้วยกำโพก
- ห้วยกระสัง
- หนอง , บึง อื่น ๆ จำนวน ๙ แห่ง

### -แหล่งน้ำที่สร้างขึ้น

- ฝาย จำนวน ๖ แห่ง
- บ่อน้ำตื้น จำนวน ๑๖ แห่ง
- สระน้ำสาธารณะ จำนวน ๑๒ แห่ง
- อ่างน้ำ จำนวน ๑ แห่ง

## ๒. ด้านการเมือง/การปกครอง

องค์การบริหารส่วนตำบลโขกเหนือได้จัดตั้งหมู่บ้าน/ชุมชน ในเขตองค์การบริหารส่วนตำบล มีทั้งหมด ๙ หมู่บ้าน แต่ละหมู่บ้านมีผู้ใหญ่บ้านหมู่บ้านละ ๑ คน จำนวน ๙ คน ผู้ช่วยผู้ใหญ่บ้านหมู่บ้านละ ๒ คน ประชาชนมีส่วนร่วมในการจัดซื้อจัดจ้างขององค์การบริหารส่วนตำบล ประชาชนให้ความร่วมมือด้านการเลือกตั้งเป็นอย่างดี เช่น การเลือกตั้งสมาชิกสภาองค์การบริหารส่วนตำบล ปัญหาคือการแข่งขันทางการเมืองค่อนข้างสูง มีจุดที่น่าสังเกตคือ มีการย้ายเข้าย้ายออกช่วงที่จะมีการเลือกตั้ง ไม่ว่าจะเป็นการเลือกผู้ใหญ่บ้าน สมาชิกสภา นายกองค์การบริหารส่วนตำบล โดยเฉพาะ การคัดเลือกผู้ใหญ่บ้าน การแก้ไขปัญหาขององค์การบริหารส่วนตำบล คือ ขอความร่วมมือ ผู้นำ เจ้าหน้าที่ที่มีหน้าที่รับผิดชอบให้ระมัดระวัง สอดส่องพฤติกรรมและให้รายงานอำเภอทราบ การรณรงค์ ประชาสัมพันธ์ ให้ข้อมูลที่ถูกต้องเกี่ยวกับข้อกฎหมายของการเลือกตั้งที่กระทำได้และทำไม่ได้ให้ประชาชนได้รับทราบ ปัญหาต่างๆ ที่เกิดขึ้น องค์การบริหารส่วนตำบลก็ได้พยายามแก้ไข โดยชี้แจงในเรื่องจากการประชุมประชาคมท้องถิ่นทุกชุมชนในเขตองค์การบริหารส่วนตำบล ในการจัดทำแผนพัฒนาองค์การบริหารส่วนตำบล จากผลการประชุมทุกครั้ง ที่องค์การบริหารส่วนตำบลจัดขึ้น มีประชาชนสนใจเข้าร่วมประชุมรวมทั้งแสดงความคิดเห็นที่หลากหลาย ส่งผลให้องค์การบริหารส่วนตำบลดำเนินงานตามความต้องการของประชาชน และประชาชนได้รับและมีส่วนร่วมในการพัฒนาองค์การบริหารส่วนตำบล นอกจากนี้ องค์การบริหารส่วนตำบลโขกเหนือ ได้จัดโครงการพัฒนาศักยภาพ ของคณะผู้บริหาร สมาชิกสภาองค์การบริหารส่วนตำบล พนักงานส่วนตำบล อสม. และผู้นำชุมชน โครงการอื่นๆ สำหรับประชาชนอีกหลายโครงการ เพื่อนำความรู้และประสบการณ์ที่ได้รับมาพัฒนาองค์การบริหารส่วนตำบลโขกเหนือให้เจริญเท่าเทียมกับองค์การบริหารส่วนตำบลอื่นๆ และองค์การบริหารส่วนตำบลโขกเหนือมีโครงการจัดซื้อเครื่องมือเครื่องใช้ในการปฏิบัติงานให้ทันสมัยและมีประสิทธิภาพ โครงการบางโครงการต้องระงับไว้เนื่องจากข้อจำกัดด้านงบประมาณ มีอัตรากำลังพนักงานองค์การบริหารส่วนตำบลจำกัด ไม่เพียงพอต่อการตอบสนองความต้องการของประชาชนในด้านบริการ โดยองค์การบริหารส่วนตำบลแบ่งเขตการปกครอง ดังนี้

### ๒.๑ เขตการปกครอง

โดยมีอาณาเขตดังนี้

ทิศเหนือ	ติด	ตำบลหนองเหล็ก	อำเภอศรีนครินทร์
ทิศใต้	ติด	ตำบลอุโลก	อำเภอลำดวน
ทิศตะวันออก	ติด	ตำบลตระเปียงเตี้ย	อำเภอลำดวน
ทิศตะวันตก	ติด	ตำบลตราตม	อำเภอลำดวน

- จำนวนหมู่บ้าน จำนวนหมู่บ้านในเขตตำบลโขกเหนือมีทั้งหมด ๙ หมู่บ้าน ได้แก่

หมู่ที่ ๑	บ้านโขกเหนือ	ผู้ปกครอง	นายสุรัตน์ มิฆเนตร	ผู้ใหญ่บ้าน
หมู่ที่ ๒	บ้านโนนเจริญ	ผู้ปกครอง	นายวิรัตน์ ชินวงษ์	ผู้ใหญ่บ้าน
หมู่ที่ ๓	บ้านอำปิล	ผู้ปกครอง	นางรัชดา จารัตน์	ผู้ใหญ่บ้าน
หมู่ที่ ๔	บ้านโคกกกล้วย	ผู้ปกครอง	นายเปลียน มณีศรี	ผู้ใหญ่บ้าน
หมู่ที่ ๕	บ้านเชิงอะ	ผู้ปกครอง	นายพิพัฒน์ กุลรัตน์	ผู้ใหญ่บ้าน
หมู่ที่ ๖	บ้านตระแบก	ผู้ปกครอง	นายสุภาพ จารัตน์	กำนัน
หมู่ที่ ๗	บ้านภูมิสดิง	ผู้ปกครอง	นายธัญชัย สมานใจ	ผู้ใหญ่บ้าน
หมู่ที่ ๘	บ้านกระสัง	ผู้ปกครอง	นายเพชร จันทเขต	ผู้ใหญ่บ้าน
หมู่ที่ ๙	บ้านโคกสะอาด	ผู้ปกครอง	นายเลิศชาย นาคดี	ผู้ใหญ่บ้าน

๒.๒ การเลือกตั้ง

การเลือกตั้งขององค์การบริหารส่วนตำบลโชคเหนือ ทั้งการเลือกตั้งระดับท้องถิ่น และการเลือกตั้งระดับประเทศ จะมีการแบ่งเขตเลือกตั้งดังนี้

เขตเลือกตั้งที่ ๑	บ้านโชคเหนือ	สถานที่เลือกตั้ง	ณ ศาลากลางหมู่บ้าน
เขตเลือกตั้งที่ ๒	บ้านโนนเจริญ	สถานที่เลือกตั้ง	ณ ศาลากลางหมู่บ้าน
เขตเลือกตั้งที่ ๓	บ้านอำปอ	สถานที่เลือกตั้ง	ณ ศาลากลางหมู่บ้าน
เขตเลือกตั้งที่ ๔	บ้านโคกกกล้วย	สถานที่เลือกตั้ง	ณ ศาลากลางหมู่บ้าน
เขตเลือกตั้งที่ ๕	บ้านเชิงอะ	สถานที่เลือกตั้ง	ณ ศาลากลางหมู่บ้าน
เขตเลือกตั้งที่ ๖	บ้านตระแบก	สถานที่เลือกตั้ง	ณ ศาลากลางหมู่บ้าน
เขตเลือกตั้งที่ ๗	บ้านภูมิสดิ่ง	สถานที่เลือกตั้ง	ณ ศาลากลางหมู่บ้าน
เขตเลือกตั้งที่ ๘	บ้านกระสัง	สถานที่เลือกตั้ง	ณ ศาลากลางหมู่บ้าน
เขตเลือกตั้งที่ ๙	บ้านโคกสะอาด	สถานที่เลือกตั้ง	ณ ศาลากลางหมู่บ้าน

๓. ด้านประชากร

- จำนวนครัวเรือน ๑,๒๑๙ ครัวเรือน
- จำนวนประชากร ทั้งสิ้น ๔,๘๗๒ คน แยกเป็น เพศชาย ๒,๔๐๖ คน เพศหญิง ๒,๔๖๖ คน (ที่มา : สำนักงานทะเบียนอำเภอลำดวน จังหวัดสุรินทร์ ข้อมูล ณ เดือน พฤษภาคม ๒๕๖๒)

เพศ / ครัวเรือน	หมู่ ๑	หมู่ ๒	หมู่ ๓	หมู่ ๔	หมู่ ๕	หมู่ ๖	หมู่ ๗	หมู่ ๘	หมู่ ๙	รวม
ชาย (คน)	๕๓๖	๑๓๔	๔๙๙	๑๗๙	๑๒๖	๑๓๔	๒๕๖	๘๓	๔๕๙	๒,๔๐๖
หญิง (คน)	๕๖๙	๑๒๔	๔๕๗	๑๙๕	๑๒๕	๑๓๕	๒๘๗	๑๐๓	๔๗๑	๒,๔๖๖
รวมจำนวนชาย-หญิง ทั้งสิ้น	๑,๑๐๕	๒๕๘	๙๕๖	๓๗๔	๒๕๑	๒๖๙	๕๔๓	๑๘๖	๙๓๐	๔,๘๗๒
จำนวนครัวเรือน (หลัง)	๒๘๖	๖๑	๒๐๖	๙๕	๖๐	๖๐	๑๔๒	๔๕	๒๖๔	๑,๒๑๙

ที่	หมู่บ้าน	จำนวนประชากรขององค์การบริหารส่วนตำบลโซกเหนือ (เปรียบเทียบย้อนหลัง ๕ ปี)											
		พ.ศ. ๒๕๕๗		พ.ศ. ๒๕๕๘		พ.ศ. ๒๕๕๙		พ.ศ. ๒๕๖๐		พ.ศ. ๒๕๖๑		พ.ศ. ๒๕๖๒	
		ชาย	หญิง	ชาย	หญิง	ชาย	หญิง	ชาย	หญิง	ชาย	หญิง	ชาย	หญิง
๑	บ้านโซกเหนือ	๕๒๗	๕๖๙	๕๓๐	๕๕๘	๕๒๗	๕๖๒	๕๓๑	๕๖๓	๕๓๖	๕๗๒	๕๓๖	๕๖๙
๒	บ้านโนนเจริญ	๑๒๙	๑๒๕	๑๓๒	๑๒๗	๑๓๑	๑๒๖	๑๓๒	๑๒๓	๑๓๓	๑๒๓	๑๓๔	๑๒๔
๓	บ้านอำปอ	๔๗๒	๔๔๗	๔๗๗	๔๕๓	๔๘๔	๔๕๕	๔๘๙	๔๕๒	๔๘๖	๔๕๓	๔๘๗	๔๕๗
๔	บ้านโคกกล้วย	๑๘๕	๑๙๖	๑๘๒	๑๙๒	๑๘๓	๑๙๕	๑๙๕	๑๙๖	๑๙๖	๑๙๖	๑๙๙	๑๙๕
๕	บ้านเชิงอะ	๑๑๘	๑๑๘	๑๒๓	๑๑๙	๑๒๓	๑๒๓	๑๒๓	๑๒๓	๑๒๕	๑๒๕	๑๒๖	๑๒๕
๖	บ้านตระแบก	๑๒๖	๑๓๓	๑๒๙	๑๓๙	๑๓๑	๑๓๖	๑๓๗	๑๓๒	๑๓๓	๑๓๔	๑๓๔	๑๓๕
๗	บ้านภูมิสีตัง	๒๖๐	๒๘๔	๒๖๐	๒๘๘	๒๕๗	๒๘๖	๒๖๕	๒๙๑	๒๖๑	๒๘๗	๒๕๖	๒๘๗
๘	บ้านกระสัง	๘๓	๙๙	๘๓	๙๙	๘๓	๑๐๐	๘๑	๑๐๑	๘๓	๑๐๔	๘๓	๑๐๓
๙	บ้านโคกสะอาด	๔๕๖	๔๘๑	๔๖๐	๔๗๗	๔๖๒	๔๘๖	๔๖๓	๔๘๐	๔๕๙	๔๗๑	๔๕๙	๔๗๑
<b>รวม</b>		<b>๒,๓๕๖</b>	<b>๒,๕๕๒</b>	<b>๒,๓๗๖</b>	<b>๒,๕๔๘</b>	<b>๒,๓๘๑</b>	<b>๒,๕๖๙</b>	<b>๒,๓๙๙</b>	<b>๒,๕๖๑</b>	<b>๒,๔๐๔</b>	<b>๒,๕๖๕</b>	<b>๒,๔๐๖</b>	<b>๒,๕๖๖</b>
		<b>๔,๘๐๘</b>	<b>๕,๑๐๔</b>	<b>๔,๘๒๔</b>	<b>๕,๑๑๖</b>	<b>๔,๘๕๐</b>	<b>๕,๑๖๐</b>	<b>๔,๘๖๙</b>	<b>๕,๑๖๐</b>	<b>๔,๘๐๘</b>	<b>๕,๑๖๙</b>	<b>๔,๘๐๖</b>	<b>๕,๑๗๑</b>

### ๓.๒ ช่วงอายุและจำนวนประชากร

ประชากร ขององค์การบริหารส่วนตำบลโขกเหนือ (ปี พ.ศ. ๒๕๖๒)			
ประชากร	หญิง	ชาย	ช่วงอายุ
จำนวนประชากรเยาวชน	๕๑๔	๕๔๒	อายุต่ำกว่า ๑๘ ปี
จำนวนประชากร	๑,๕๘๐	๑,๕๗๔	อายุ ๑๘ - ๖๐ ปี
จำนวนประชากรผู้สูงอายุ	๒๘๔	๓๗๘	อายุมากกว่า ๖๐ ปี
<b>รวม</b>	<b>๒,๔๐๖</b>	<b>๒,๔๖๖</b>	<b>ทั้งสิ้น ๔,๘๗๒ คน</b>

หมายเหตุ : ข้อมูลจากสำนักทะเบียนอำเภอลำดวน ณ เดือน พฤษภาคม พ.ศ. ๒๕๖๒

### ๔. สภาพทางสังคม

สภาพทางสังคม : ผู้นำชุมชนมีความสามัคคี ช่วยกันปกครองหมู่บ้านและร่วมใจกันพัฒนาด้วยดี บางหมู่บ้านมีการรวมกลุ่มทำกิจกรรม เช่น ตั้งกลุ่มออมทรัพย์ กลุ่มอาชีพ

#### ๔.๑ การศึกษา

สถานศึกษา ประกอบด้วยโรงเรียน จำนวน ๒ แห่ง และศูนย์พัฒนาเด็กเล็กก่อนวัยเรียน จำนวน ๒ แห่ง ดังนี้

โรงเรียนบ้านภูมิสติง ตั้งอยู่ที่หมู่ที่ ๗ ตำบลโขกเหนือ โดยมี นางสาวศิริลักษณ์ อินทชา เป็นผู้อำนวยการสถานศึกษา

บุคลากรครู/อาจารย์ ชาย ๔ คน หญิง ๖ คน รวม ๑๐ คน

ระดับชั้น	จำนวนนักเรียน(ชาย)	จำนวนนักเรียน(หญิง)	รวม
ระดับชั้นอนุบาล ๒	๑๘	๑๔	๓๒
ระดับชั้นอนุบาล ๓	๑๒	๑๓	๒๕
ระดับชั้นประถมศึกษาปีที่ ๑	๒๐	๑๒	๓๒
ระดับชั้นประถมศึกษาปีที่ ๒	๑๒	๑๐	๒๒
ระดับชั้นประถมศึกษาปีที่ ๓	๑๓	๙	๒๒
ระดับชั้นประถมศึกษาปีที่ ๔	๑๐	๑๒	๒๒
ระดับชั้นประถมศึกษาปีที่ ๕	๖	๑๒	๑๘
ระดับชั้นประถมศึกษาปีที่ ๖	๘	๑๖	๒๔
<b>รวมทั้งสิ้น</b>	<b>๙๙</b>	<b>๙๘</b>	<b>๑๙๗</b>

โรงเรียนบ้านโชคเหนือ ตั้งอยู่ที่หมู่ที่ ๑ ตำบลโชคเหนือ โดยมีนายสงเสริม มีพร้อม เป็นผู้อำนวยการสถานศึกษา

บุคลากรครู/อาจารย์ ชาย ๗ คน หญิง ๙ คน รวม ๑๖ คน

ระดับชั้น	จำนวนนักเรียน(ชาย)	จำนวนนักเรียน(หญิง)	รวม
ระดับชั้นอนุบาล ๒	๖	๒	๘
ระดับชั้นอนุบาล ๓	๘	๖	๑๔
ระดับชั้นประถมศึกษาปีที่ ๑	๘	๕	๑๓
ระดับชั้นประถมศึกษาปีที่ ๒	๑๕	๑๐	๒๕
ระดับชั้นประถมศึกษาปีที่ ๓	๑๓	๓	๑๖
ระดับชั้นประถมศึกษาปีที่ ๔	๕	๑๒	๑๗
ระดับชั้นประถมศึกษาปีที่ ๕	๑๐	๑๗	๒๗
ระดับชั้นประถมศึกษาปีที่ ๖	๙	๙	๑๘
มัธยมศึกษาปีที่ ๑	๑๑	๔	๑๕
มัธยมศึกษาปีที่ ๒	๙	๕	๑๔
มัธยมศึกษาปีที่ ๓	๘	๗	๑๕
รวมทั้งสิ้น	๙๙	๗๗	๑๗๖

ศูนย์พัฒนาเด็กเล็ก ตำบลโชคเหนือ มีจำนวน ๒ แห่ง

(๑) ศูนย์อบรมเด็กก่อนเกณฑ์วัดศิริมงคล ตั้งอยู่ที่หมู่ที่ ๗

(๒) ศูนย์อบรมเด็กก่อนเกณฑ์บ้านอำปี้ล ตั้งอยู่ที่หมู่ที่ ๓

ชื่อศูนย์พัฒนาเด็กเล็ก	จำนวนบุคลากร(ผู้ดูแลเด็ก)		จำนวนเด็กเล็ก		รวม
	ชาย	หญิง	ชาย	หญิง	
๑) ศพด. วัดศิริมงคล	-	๔	๑๕	๑๒	๒๗
๒) ศพด. บ้านอำปี้ล	-	๓	๒๐	๑๖	๓๖
รวมทั้งสิ้น	-	๗	๓๕	๒๘	๖๓

#### ๔.๒ การสาธารณสุข

๑. โรงพยาบาลส่งเสริมสุขภาพตำบล ๑ แห่งตั้งอยู่ที่หมู่ที่ ๑ ตำบลโชคเหนือ

๒. มีอาสาสมัครสาธารณสุขมูลฐาน ทั้งตำบล จำนวน ๙๗ คน

๓. มีอัตราการมีส่วนร่วม ๑๐๐ %

๔. มีหน่วยกู้ชีพกู้ภัยประจำตำบล ๑ แห่ง



#### ๔.๓ อาชญากรรม

องค์การบริหารส่วนตำบลโขกเหนือไม่มีเหตุอาชญากรรมเกิดขึ้น แต่มีเหตุการณ์ลักษณะไม่พึงประสงค์ของราษฎร และทำลายทรัพย์สินของราชการ ซึ่งองค์การบริหารส่วนตำบลโขกเหนือก็ได้ดำเนินการป้องกันการเกิดเหตุดังกล่าว จากการสำรวจข้อมูลพื้นฐานพบว่า ส่วนมากครัวเรือนมีการป้องกันอุบัติเหตุอย่างถูกวิธี มีความปลอดภัยในชีวิตและทรัพย์สิน ปัญหาคือจากข้อมูลที่สำรวจพบว่ามี การป้องกันอุบัติเหตุอาชญากรรม วิธีการแก้ปัญหาขององค์การบริหารส่วนตำบลโขกเหนือในปีงบประมาณ ๒๕๖๑ นั้นได้บรรจุโครงการติดตั้งกล้องวงจรปิด ในแผนพัฒนาท้องถิ่นปี ๒๕๖๑-๒๕๖๔ เรียบร้อยแล้ว รวมทั้งได้ตั้งจุดตรวจ จุดสกัด จุดบริการ ในช่วงเทศกาลที่มีวันหยุดหลายวันเพื่ออำนวยความสะดวกให้กับประชาชน แต่ปัญหาที่พบเป็นประจำคือการทะเลาะวิวาทของกลุ่มวัยรุ่นโดยเฉพาะในสถานที่จัดงานดนตรี งานมหรสพ เป็นปัญหาที่ชุมชนได้รับผลกระทบเป็นอย่างมาก การแก้ไขปัญหา คือการแจ้งเตือนให้ผู้ปกครองดูแลบุตรหลานของตน ประชาสัมพันธ์ให้ทราบถึงผลกระทบ ผลเสียหาย และโทษที่ได้รับจากการเกิดเหตุทะเลาะวิวาท การขอความร่วมมือไปยังผู้นำ การขอคำสั่งจาก ตำรวจ ผู้นำ อปพร. เพื่อระงับเหตุไม่ให้เกิดความรุนแรง แต่จะไม่ให้เกิดขึ้นเลยยังเป็นปัญหาที่ปัจจุบันไม่สามารถที่จะแก้ไขได้ ทั้งที่มีการร่วมมือกันหลายฝ่าย เป็นเรื่องที่ทางองค์การบริหารส่วนตำบลจะต้องหาวิธีที่จะแก้ไขปัญหาให้กับประชาชนต่อไปตามอำนาจหน้าที่ที่สามารถดำเนินการได้

#### ๔.๔ ยาเสพติด

ปัญหายาเสพติดในองค์การบริหารส่วนตำบลโขกเหนือ จากการที่ทางสถานีตำรวจภูธรลำตวนได้แจ้งให้กับองค์การบริหารส่วนตำบลโขกเหนือทราบนั้นพบว่าในเขตองค์การบริหารส่วนตำบลโขกเหนือมีผู้ที่ติดยาเสพติดแต่เมื่อเทียบกับพื้นที่อื่นถือว่าน้อย และยังไม่พบผู้ค้า เหตุผลก็เนื่องมาจากว่าได้รับความร่วมมือกับทางผู้นำ ประชาชน หน่วยงานขององค์การบริหารส่วนตำบลโขกเหนือที่ช่วยสอดส่องดูแลอยู่เป็นประจำ การแก้ไขปัญหาขององค์การบริหารส่วนตำบลโขกเหนือสามารถทำได้เฉพาะตามอำนาจหน้าที่เท่านั้น เช่น การณรงค์ การประชาสัมพันธ์ การแจ้งเบาะแส การฝึกอบรมให้ความรู้ ถ้านอกเหนือจากอำนาจหน้าที่ ก็เป็นเรื่องของอำเภอหรือตำรวจแล้วแต่กรณี ทั้งนี้ องค์การบริหารส่วนตำบลโขกเหนือก็ได้ให้ความร่วมมือมาโดยตลอด

#### ๔.๕ การสังคมสงเคราะห์

องค์การบริหารส่วนตำบลโขกเหนือได้ดำเนินการด้านสังคมสงเคราะห์ ดังนี้

- (๑) ดำเนินการจ่ายเบี้ยยังชีพให้กับผู้สูงอายุ ผู้พิการ และผู้ป่วยเอดส์
- (๒) รับลงทะเบียนและประสานโครงการเงินอุดหนุนเพื่อการเลี้ยงดูเด็กแรกเกิด
- (๓) ประสานการทำบัตรผู้พิการ
- (๔) ดำเนินโครงการส่งเสริมอาชีพให้แก่ครัวผู้ยากจนที่ตกเกณฑ์ จปฐ.
- (๕) ดำเนินโครงการสร้างและซ่อมที่อยู่อาศัยให้กับผู้ยากไร้ รายได้น้อย ผู้ด้อยโอกาสไร้ที่พึ่ง
- (๖) อุดหนุนกองทุนสวัสดิการชุมชน
- (๗) ประสานการให้ความช่วยเหลือของจังหวัด อำเภอ หน่วยงานต่างๆ ที่ให้การสนับสนุน
- (๘) จัดตั้งโรงเรียนผู้สูงอายุ

## ๕. ระบบบริการพื้นฐาน

### ๕.๑ ด้านการคมนาคมขนส่ง

การคมนาคมทางบก โดยใช้รถยนต์ และรถจักรยานยนต์ ในการเดินทางสัญจร โดยมีถนนในเขตพื้นที่ ตำบลโชคเหนือดังนี้

- ถนนลาดยาง                      จำนวน ๔ สาย ระยะทาง ๑๖.๒๙ กิโลเมตร
- ถนนคอนกรีต                    จำนวน ๙ สาย ระยะทาง ๑๐.๓๑ กิโลเมตร
- ถนนหินคลุก                    จำนวน ๑๕ สาย ระยะทาง ๓๓.๖๑ กิโลเมตร
- ถนนดิน                            จำนวน ๓ สาย ระยะทาง ๗ กิโลเมตร

### ๕.๒ ด้านไฟฟ้า ใช้ไฟฟ้าจากการไฟฟ้าส่วนภูมิภาค

๕.๓ ด้านประปา ปัจจุบันประชาชนได้รับบริการประปาจากองค์การบริหารส่วนตำบลโชคเหนือ จำนวน ๒ หมู่บ้าน คือหมู่ ๔ บ้านโคกกล้วย และหมู่ ๗ บ้านภูมิสีตัง

### ๕.๔ ด้านโทรศัพท์ การสื่อสารและโทรคมนาคม

- ตู้โทรศัพท์สาธารณะ จำนวน - แห่ง
- ศูนย์บริการอินเทอร์เน็ตตำบล จำนวน ๑ แห่ง

### ๕.๕ ไปรษณีย์หรือการสื่อสารหรือการขนส่ง และวัสดุ ครุภัณฑ์

องค์การบริหารส่วนตำบลโชคเหนือ ไม่มีไปรษณีย์ แต่มีบริการไปรษณีย์จากไปรษณีย์ประจำอำเภอ ซึ่งมี จำนวน ๑ แห่ง ให้บริการ เวลา ๐๘.๐๐ - ๑๖.๐๐ น. ในวันจันทร์ - เสาร์ (วันเสาร์ครึ่งวัน) หยุดวันอาทิตย์

- มีหอกระจายข่าวประจำหมู่บ้านมีครบทั้ง ๙ หมู่บ้าน
- มีบริการให้ใช้อินเทอร์เน็ตฟรี ที่สำนักงานองค์การบริหารส่วนตำบลโชคเหนือ
- องค์การบริหารส่วนตำบลโชคเหนือ มีวัสดุ ครุภัณฑ์ในการปฏิบัติหน้าที่ แต่ก็มีบางรายการที่ยังขาดแคลนเนื่องจากมีงบประมาณไม่เพียงพอ วัสดุ ครุภัณฑ์ต่างๆ นั้นมีไว้สำหรับการปฏิบัติหน้าที่ของเจ้าหน้าที่องค์การบริหารส่วนตำบลโชคเหนือ ในการดำเนินการกิจบริการสาธารณะเพื่อประโยชน์ของประชาชนเท่านั้น แต่หากประชาชนเดือดร้อน หรือหน่วยงานอื่นเดือนร้อน ก็สามารถมายืมใช้ได้

## ๖. ระบบเศรษฐกิจ

### ๖.๑ การเกษตร

พื้นที่องค์การบริหารส่วนตำบลโชคเหนือ ประชากรส่วนใหญ่ประกอบอาชีพเกษตรกรรม โดยมีกิจกรรมการเกษตรที่สำคัญ ได้แก่ ทำนา รองลงมา คือ ทำไร่ เลี้ยงสัตว์ รับจ้าง นอกจากนี้ยังมีกิจกรรมอื่นๆ

### ๖.๒ การประมง

ในเขตองค์การบริหารส่วนตำบลโชคเหนือ ไม่มีการประมงเป็นการจับปลาตามธรรมชาติในบริเวณในครัวเรือนตามฤดูกาลเท่านั้น

### ๖.๓ การปลูกสัตว์

การปลูกสัตว์ในเขตองค์การบริหารส่วนตำบลโชคเหนือ เป็นการประกอบการในลักษณะเลี้ยงในครัวเรือนเป็นอาชีพหลักและอาชีพเสริม เช่น การเลี้ยงไก่ เป็ด โค สุกร กระบือ เพื่อจำหน่ายและบริโภคเองในครัวเรือน

### ๖.๔ การบริการ

- |                          |               |
|--------------------------|---------------|
| - ร้านค้าของชำ           | จำนวน ๓๙ แห่ง |
| - ร้านซ่อม ปะยางรถ       | จำนวน ๑ แห่ง  |
| - ร้านเสริมสวย/ร้านตัดผม | จำนวน ๑ แห่ง  |
| - ร้านถ่ายเอกสาร         | จำนวน ๑ แห่ง  |

### ๖.๕ การท่องเที่ยว

ในเขตพื้นที่องค์การบริหารส่วนตำบลโชคเหนือไม่มีแหล่งท่องเที่ยว แต่ได้ส่งเสริมการท่องเที่ยวให้เกิดขึ้นในพื้นที่ เช่น การจัดงานประเพณีต่างๆ และส่งเสริมกิจกรรมของวัด

### ๖.๖ อุตสาหกรรม

ในเขตองค์การบริหารส่วนตำบลโชคเหนือไม่มีอุตสาหกรรม แต่มีการประกอบกิจกรรมอื่นๆ ดังนี้

- |  |              |
|--|--------------|
| - โรงสี  | จำนวน ๒ แห่ง |
| - เสาร์ับสัญญาณโทรศัพท์                              | จำนวน ๑ แห่ง |
| - ค้าวสดก่อสร้าง                                     | จำนวน ๑ แห่ง |
| - การขัด กะเทาะ บดเมล็ดพืช การนวดข้าวด้วยเครื่องจักร | จำนวน ๑ แห่ง |

### ๖.๗ การพาณิชย์และกลุ่มอาชีพ

- |                                  |              |
|----------------------------------|--------------|
| - บั๊มน้ำมัน, บั๊มหิวจ่ายและก๊าซ | จำนวน ๒ แห่ง |
| - งานผลิตและจำหน่ายโลง           | จำนวน ๓ แห่ง |
| - บ้านพักอาศัยให้เช่า            | จำนวน ๒ แห่ง |

### ๖.๘ แรงงาน

จากการสำรวจข้อมูลพื้นฐานพบว่า ประชากรที่มีอายุ ๑๕ - ๖๐ ปี อยู่ในกำลังแรงงาน ร้อยละ ๙๕ โดยเฉพาะแรงงานด้านการเกษตร ประชากรอายุระหว่าง ๒๕ - ๕๐ ปี บางส่วนไปรับจ้างทำงานนอกพื้นที่ รวมทั้งแรงงานที่ไปทำงานต่างประเทศ ปัญหาที่พบคือ ประชากรต้องไปทำงานนอกพื้นที่ในเมืองที่มีโรงงานอุตสาหกรรม บริษัท ห้างร้านใหญ่ๆ เพราะในพื้นที่ไม่มีโรงงานอุตสาหกรรมที่มีการจ้างแรงงานเยอะ ปัญหานี้ยังไม่สามารถแก้ไขได้

๗. ด้านศาสนา ประเพณี วัฒนธรรม

๗.๑ การนับถือศาสนา

ประชาชนในตำบลโขกเหนือ จะนับถือศาสนาพุทธ โดยมีศาสนสถาน ๔ แห่ง ดังนี้

๑. วัดบ้านโขกเหนือ ตั้งอยู่ที่หมู่ที่ ๑ บ้านโขกเหนือ
๒. วัดศิริมงคล ตั้งอยู่ที่หมู่ที่ ๓ บ้านอำปิล
๓. วัดป่าศิลาณิมิต ตั้งอยู่ที่หมู่ที่ ๓ บ้านอำปิล
๔. วัดป่าดงคู ตั้งอยู่ที่หมู่ที่ ๙ บ้านโคกสะอาด

๗.๒ ประเพณีและงานประจำปี

วัฒนธรรมประเพณี วัฒนธรรมที่เป็นเอกลักษณ์ของชุมชน คือ ภาษาเขมร ประเพณีที่สำคัญของชุมชน ได้แก่ การเซ่นไหว้ปู่ตา เทศมหาชาติ และประเพณี ๑๒ เดือน

ในรอบปีในหมู่บ้าน มีการทำบุญหรืองานประเพณี ดังนี้

๑. เดือนมกราคม ทำบุญประเพณี ปีใหม่
๒. เดือนกุมภาพันธ์ ทำบุญประเพณี บุญข้าวจี
๓. เดือนมีนาคม ทำบุญประเพณี เซ่นไหว้ปู่ตา
๔. เดือนเมษายน ทำบุญประเพณี สงกรานต์,บวชสามเณรภาคฤดูร้อน
๕. เดือนพฤษภาคม ทำบุญประเพณี บุญบั้งไฟ
๖. เดือนมิถุนายน ทำบุญประเพณี เซ่นไหว้ปู่ตา
๗. เดือนกรกฎาคม ทำบุญประเพณี เข้าพรรษา
๘. เดือนสิงหาคม ทำบุญประเพณี สารทเล็ก
๙. เดือนกันยายน ทำบุญประเพณี สารทใหญ่
๑๐. เดือนตุลาคม ทำบุญประเพณี ออกพรรษา
๑๑. เดือนพฤศจิกายน ทำบุญประเพณี ลอยกระทง
๑๒. เดือนธันวาคม ทำบุญประเพณี บุญกฐิน

๗.๓ ภูมิปัญญาท้องถิ่น ภาษาถิ่น

ภูมิปัญญาท้องถิ่น ประชาชนในเขตองค์การบริหารส่วนตำบลได้อนุรักษ์ภูมิปัญญาท้องถิ่น ได้แก่ วิธีการทำเครื่องจักสารใช้สำหรับในครัวเรือน วิธีการเลี้ยงไหมและการทอผ้าไหม และวิธีการจับปลาธรรมชาติ

๗.๔ สีนค้ำพื้นเมืองและของที่ระลึก

ประชาชนในตำบลโขกเหนือ ได้มีสินค้ำพื้นเมืองและของฝากส่วนใหญ่จะเป็น ผ้าไหมพื้นบ้าน และไส้กรอกอีสาน

## ๘. ทรัพยากรธรรมชาติ

๘.๑ น้ำ ที่ใช้ในการอุปโภค-บริโภค เป็นน้ำที่ได้จากน้ำฝน และน้ำจากแหล่งน้ำธรรมชาติพร้อมทั้งแหล่งน้ำที่ องค์การบริหารส่วนตำบลโกเหนือ ได้ดำเนินการขุดลอกเพื่อไว้ใช้ประโยชน์ภายในตำบล สำหรับน้ำใต้ดินมีปริมาณน้อย ไม่สามารถนำขึ้นมาใช้ให้พอเพียงได้และบางแห่งเค็ม ไม่สามารถใช้ในการอุปโภคและอุปโภคได้

๘.๒ ป่าไม้ องค์การบริหารส่วนตำบลโขกเหนือมีพื้นที่ป่าในการดูแลคือป่าทำเลโคกโครง อยู่ที่หมู่ที่ ๗ ตำบลโขกเหนือ อำเภอลำตวน จังหวัดสุรินทร์ มีพื้นที่ประมาณ ๒,๐๐๐ ไร่ เป็นพื้นที่ป่าที่มีความอุดมสมบูรณ์และประชาชนในพื้นที่สามารถใช้ประโยชน์ได้อย่างเต็มที่

๘.๓ ภูเขา ในเขตพื้นที่องค์การบริหารส่วนตำบลโขกเหนือไม่มีภูเขา

## ๘.๔ คุณภาพของทรัพยากรธรรมชาติ

ในพื้นที่ขององค์การบริหารส่วนตำบลโขกเหนือส่วนมากเป็นพื้นที่สำหรับเพาะปลูก เป็นที่นา ไร่ ที่อยู่อาศัย ร้านค้า สถานประกอบการ ตามลำดับ และมีพื้นที่ที่เป็นพื้นที่สาธารณะ ทรัพยากรธรรมชาติในพื้นที่ ก็ได้แก่ ดิน น้ำ ต้นไม้ อากาศที่ไม่มีมลพิษ ปัญหาคือ เนื่องจากพื้นที่บางส่วนเป็นดินเค็ม น้ำใต้ดินก็เค็ม หรือไม่ก็เป็นน้ำกร่อย ไม่สามารถที่จะนำน้ำจากใต้ดินมาใช้ในการอุปโภค - บริโภคได้ ต้องอาศัยน้ำดิบจากแหล่งอื่น และน้ำฝน น้ำในการเกษตรก็ต้องรอดูฝน มีแหล่งน้ำใช้ในการเกษตรไม่เพียงพอ ปัญหาคือยังไม่สามารถหาแหล่งน้ำสำหรับการเกษตรได้เพิ่มขึ้น เพราะพื้นที่ส่วนมากเป็นของประชาชน เอกชน โครงการปลูกต้นไม้ในวันสำคัญต่างๆ ในพื้นที่ของสาธารณะรวมทั้งปรับปรุงสภาพภูมิทัศน์ให้ร่มรื่นสวยงาม เป็นที่พักผ่อนหย่อนใจของประชาชน ฯลฯ

๙. อื่นๆ เศรษฐกิจพอเพียงท้องถิ่น (ด้านการเกษตรและแหล่งน้ำ)

หมู่ที่ ๑ บ้านโชคเหนือ

หมู่บ้าน/ชุมชน.....โชคเหนือ.....หมู่ที่ ๑ ตำบล.....โชคเหนือ.....อบต./เทศบาล.....โชคเหนือ.....

อำเภอ.....ลำดวน.....จังหวัด.....สุรินทร์.....

จำนวนประชากรทั้งหมด.....๑,๑๐๕.....คน ชาย.....๕๓๖.....คน หญิง.....๕๖๙.....คน

ครัวเรือนทั้งหมด.....๒๘๖.....ครัวเรือน พื้นที่ทั้งหมด.....ไร่

ส่วนที่ ๒ : ข้อมูลด้านการเกษตร

คำชี้แจง กรุณาใส่เครื่องหมาย ✓ ใน  หากมีการทำการเกษตรประเภทนั้นๆ และกรอกข้อมูลในตาราง

ประเภทของการทำการเกษตร		จำนวน	ผลผลิตเฉลี่ย (กก./ไร่)	ต้นทุนการผลิตเฉลี่ย (บาท/ไร่)	ราคาขายโดยเฉลี่ย (บาท/ไร่)
๒.๑) ทำนา	<input type="checkbox"/> ในเขตชลประทาน	.....ครัวเรือน .....ไร่	.....กก./ไร่	.....บาท/ไร่	.....บาท/ไร่
	<input checked="" type="checkbox"/> นอกเขตชลประทาน	.....๒๕๐ ครัวเรือน .....๒,๔๑๕ ไร่	.....๓๕๐ กก./ไร่	.....๒,๕๐๐-๓,๐๐๐ บาท/ ไร่	.....๓,๐๐๐-๔,๐๐๐ บาท/ ไร่
๒.๒) ทำสวน	สวน.....	.....ครัวเรือน .....ไร่	.....กก./ไร่	.....บาท/ไร่	.....บาท/ไร่
	สวน.....	.....ครัวเรือน .....ไร่	.....กก./ไร่	.....บาท/ไร่	.....บาท/ไร่
	สวน.....	.....ครัวเรือน .....ไร่	.....กก./ไร่	.....บาท/ไร่	.....บาท/ไร่
	สวน.....	.....ครัวเรือน .....ไร่	.....กก./ไร่	.....บาท/ไร่	.....บาท/ไร่
๒.๓) ทำไร่	<input type="checkbox"/> ไร่อ้อย	.....ครัวเรือน .....ไร่	.....กก./ไร่	.....บาท/ไร่	.....บาท/ไร่
	<input type="checkbox"/> ไร่ข้าวโพด	.....ครัวเรือน .....ไร่	.....กก./ไร่	.....บาท/ไร่	.....บาท/ไร่
	<input type="checkbox"/> ไร่มันสำปะหลัง	.....ครัวเรือน .....ไร่	.....กก./ไร่	.....บาท/ไร่	.....บาท/ไร่
	<input type="checkbox"/> อื่นๆ โปรดระบุ	.....ครัวเรือน .....ไร่	.....กก./ไร่	.....บาท/ไร่	.....บาท/ไร่
๒.๔) อื่นๆ	<input type="checkbox"/> อื่นๆ โปรดระบุ	.....ครัวเรือน .....ไร่	.....กก./ไร่	.....บาท/ไร่	.....บาท/ไร่

**ส่วนที่ 3 : ข้อมูลด้านแหล่งน้ำทางการเกษตร**

**คำชี้แจง** กรุณากรอกข้อมูลรายละเอียดแหล่งน้ำที่ใช้ในการเกษตรของหมู่บ้าน/ชุมชนในปีที่ผ่านมา

แหล่งน้ำ ทางการเกษตร	ความเพียงพอของปริมาณน้ำฝนที่ใช้ในการทำ การเกษตร		ปริมาณน้ำฝนที่ตกโดยเฉลี่ยในปีที่ผ่านมา (มิลลิเมตร) กรณีที่ทราบโปรตรระบุ			
	เพียงพอ	ไม่เพียงพอ				
3.1) ปริมาณน้ำฝน						
แหล่งน้ำ ทางการเกษตร	ลำดับ ความสำคัญ	ความเพียงพอของน้ำเพื่อ การเกษตร ตลอดทั้งปี		การเข้าถึงแหล่งน้ำการเกษตร		
		เพียงพอ	ไม่เพียงพอ	ทั่วถึง	ไม่ทั่วถึง	ร้อยละของ ครัวเรือนที่เข้าถึงฯ
<b>3.2) แหล่งน้ำธรรมชาติ</b>						
<input type="checkbox"/> 1. แม่น้ำ						
<input checked="" type="checkbox"/> 2. ห้วย/ลำธาร			✓		✓	-
<input type="checkbox"/> 3. คลอง						-
<input checked="" type="checkbox"/> 4. หนองน้ำ/บึง			✓		✓	
<input type="checkbox"/> 5. น้ำตก						
<input type="checkbox"/> 6. อื่นๆ(โปรดระบุ)						
6.1) .....						
6.2) .....						
6.3) .....						
<b>3.3) แหล่งน้ำที่มนุษย์สร้างขึ้น</b>						
<input type="checkbox"/> 1. แก้มลิง						
<input type="checkbox"/> 2. อ่างเก็บน้ำ						
<input checked="" type="checkbox"/> 3. ฝาย			✓	-	✓	-
<input checked="" type="checkbox"/> 4. สระ			✓	-	✓	-
<input checked="" type="checkbox"/> 5. คลองชลประทาน						
<input type="checkbox"/> 6. อื่นๆ(โปรดระบุ)						
6.1) .....						
6.2) .....						
6.3) .....						

ส่วนที่ 4 : ข้อมูลด้านแหล่งน้ำกิน น้ำใช้ (หรือน้ำเพื่อการอุปโภค บริโภค)

คำชี้แจง กรุณากรอกข้อมูลรายละเอียดแหล่งน้ำที่ใช้ในการอุปโภค บริโภคของหมู่บ้าน/ชุมชนในปีที่ผ่านมา

แหล่งน้ำ	ไม่มี	มี		ทั่วถึงหรือไม่		ร้อยละของครัวเรือนที่เข้าถึง
		เพียงพอ	ไม่เพียงพอ	ทั่วถึง	ไม่ทั่วถึง	
4.1 บ่อบาดาลสาธารณะ	✓					
4.2 บ่อน้ำตื้นสาธารณะ			✓		✓	
4.3 ประปาหมู่บ้าน (ขององค์กรปกครองส่วนท้องถิ่น)	✓					
4.4 ระบบประปา (การประปาส่วนภูมิภาค)	✓					
4.5 แหล่งน้ำธรรมชาติ			✓		✓	
4.6 อื่นๆ (โปรดระบุ)						
4.6.1) .....						
4.6.2) .....						
4.6.3) .....						

4.7 สรุป ครัวเรือนในหมู่บ้านนี้ มีน้ำกิน น้ำใช้ เพียงพอหรือไม่

เพียงพอ

ไม่เพียงพอ

คิดเป็นร้อยละ.....ของทั้งหมู่บ้าน



หมู่ที่ ๒ บ้านโนนเจริญ

หมู่บ้าน/ชุมชน น.โนนเจริญ หมู่ที่ ๒ ตำบล โขกเหนือ อต./เทศบาล โขกเหนือ อำเภอ  
 ลำดวน จังหวัด สุรินทร์  
 จำนวนประชากรทั้งหมด ๒๕๘ คน ชาย ๑๓๔ คน หญิง ๑๒๔ คน  
 ครั้วเรือนทั้งหมด ๖๑ ครั้วเรือน พื้นที่ทั้งหมด ๑,๑๐๕ ไร่

ส่วนที่ ๒ : ข้อมูลด้านการเกษตร

คำชี้แจง กรุณาใส่เครื่องหมาย ✓ ใน  หากมีการทำการเกษตรประเภทนั้นๆ และกรอกข้อมูลในตาราง

ประเภทของการทำการเกษตร		จำนวน	ผลผลิตเฉลี่ย (กก./ไร่)	ต้นทุนการผลิตเฉลี่ย (บาท/ไร่)	ราคาขายโดยเฉลี่ย (บาท/ไร่)
๒.๑) ทำนา	<input type="checkbox"/> ในเขตชลประทาน	.....ครั้วเรือน .....ไร่	.....กก./ไร่	.....บาท/ไร่	.....บาท/ไร่
	<input checked="" type="checkbox"/> นอกเขตชลประทาน	๕๓ ครั้วเรือน ๕๘๕ ไร่	๓๘๐ กก./ไร่	๕๑๐ บาท/ไร่	๑,๓๕๐ บาท/ไร่
๒.๒) ทำสวน	สวน พริก.....	๗ ครั้วเรือน ๕ ไร่	๕๕๐ กก./ไร่	๗,๐๐๐ บาท/ไร่	๑๒,๐๐๐ บาท/ไร่
	สวนข้าวโพดฝักสด	๘ ครั้วเรือน ๒๐ ไร่	๑,๕๐๐ กก./ไร่	๓,๐๐๐ บาท/ไร่	๘,๕๐๐ บาท/ไร่
	สวนฝักสวนครั้ว	๑๕ ครั้วเรือน ๑๐ ไร่	๑๐๐ กก./ไร่	๑,๕๐๐ บาท/ไร่	๘๐๐ บาท/ไร่
	สวน.....	.....ครั้วเรือน .....ไร่	.....กก./ไร่	.....บาท/ไร่	.....บาท/ไร่
๒.๓) ทำไร่	<input type="checkbox"/> ไร่อ้อย	.....ครั้วเรือน .....ไร่	.....กก./ไร่	.....บาท/ไร่	.....บาท/ไร่
	<input type="checkbox"/> ไร่ข้าวโพด	.....ครั้วเรือน .....ไร่	.....กก./ไร่	.....บาท/ไร่	.....บาท/ไร่
	<input checked="" type="checkbox"/> ไร่มันสำปะหลัง	๙ ครั้วเรือน ๓๘ ไร่	๒,๘๐๐ กก./ไร่	๒,๒๐๐ บาท/ไร่	๕,๖๐๐ บาท/ไร่
	<input type="checkbox"/> อื่นๆ โปรดระบุ .....	.....ครั้วเรือน .....ไร่	.....กก./ไร่	.....บาท/ไร่	.....บาท/ไร่
๒.๔) อื่นๆ	<input type="checkbox"/> อื่นๆ โปรดระบุ .....	.....ครั้วเรือน .....ไร่	.....กก./ไร่	.....บาท/ไร่	.....บาท/ไร่

ส่วนที่ 3 : ข้อมูลด้านแหล่งน้ำทางการเกษตร

คำชี้แจง กรุณากรอกข้อมูลรายละเอียดแหล่งน้ำที่ใช้ในการเกษตรของหมู่บ้าน/ชุมชนในปีที่ผ่านมา

แหล่งน้ำ ทางการเกษตร	ความเพียงพอของปริมาณน้ำฝนที่ใช้ในการทำ การเกษตร		ปริมาณน้ำฝนที่ตกโดยเฉลี่ยในปีที่ผ่านมา (มิลลิเมตร) กรณีที่ทราบโปรตรระบุ			
	เพียงพอ	ไม่เพียงพอ	การเข้าถึงแหล่งน้ำเพื่อการเกษตร		ร้อยละของ ครัวเรือนที่เข้าถึงฯ	
3.1) ปริมาณน้ำฝน	-	√				
แหล่งน้ำ ทางการเกษตร	ลำดับ ความสำคัญ	ความเพียงพอของน้ำเพื่อ การเกษตร ตลอดทั้งปี		การเข้าถึงแหล่งน้ำเพื่อการเกษตร		
		เพียงพอ	ไม่เพียงพอ	ทั่วถึง	ไม่ทั่วถึง	ร้อยละของ ครัวเรือนที่เข้าถึงฯ
3.2) แหล่งน้ำธรรมชาติ						
<input type="checkbox"/> 1. แม่น้ำ						
<input checked="" type="checkbox"/> 2. ห้วย/ลำธาร	√		√		√	40
<input type="checkbox"/> 3. คลอง						
<input checked="" type="checkbox"/> 4. หนองน้ำ/บึง	√		√		√	20
<input type="checkbox"/> 5. น้ำตก						
<input type="checkbox"/> 6. อื่นๆ(โปรดระบุ)						
6.1) .....						
6.2) .....						
6.3) .....						
3.3) แหล่งน้ำที่มนุษย์สร้างขึ้น						
<input type="checkbox"/> 1. แก้มลิง	-		-		-	-
<input type="checkbox"/> 2. อ่างเก็บน้ำ	√		√		√	40
<input checked="" type="checkbox"/> 3. ฝาย	√		√		√	40
<input type="checkbox"/> 4. สระ	-		-		-	-
<input type="checkbox"/> 5. คลอง	-		-		-	-
ชลประทาน						
<input type="checkbox"/> 6. อื่นๆ(โปรดระบุ)	-		-		-	-
6.1) .....						
6.2) .....						
6.3) .....						

**ส่วนที่ 4 : ข้อมูลด้านแหล่งน้ำกิน น้ำใช้ (หรือน้ำเพื่อการอุปโภค บริโภค)**

**คำชี้แจง** กรุณากรอกข้อมูลรายละเอียดแหล่งน้ำที่ใช้ในการอุปโภค บริโภคของหมู่บ้าน/ชุมชนในปีที่ผ่านมา

แหล่งน้ำ	ไม่มี	มี		ทั่วถึงหรือไม่		
		เพียงพอ	ไม่เพียงพอ	ทั่วถึง	ไม่ทั่วถึง	ร้อยละของครัวเรือนที่เข้าถึง
4.1 บ่อนาดาลสาธารณะ	-	-	-	-	-	-
4.2 บ่อน้ำตื้นสาธารณะ	-	-	-	-	-	-
4.3 ประปาหมู่บ้าน (ขององค์กรปกครองส่วนท้องถิ่น)	-	-	-	-	-	-
4.4 ระบบประปา (การประปาส่วนภูมิภาค)	-	-	-	-	-	-
4.5 แหล่งน้ำธรรมชาติ	-	√	-	-	-	100/60
4.6 อื่นๆ (โปรดระบุ)	-	√	-	-	-	100/100
4.6.1) บ่อนาดาลประจำครัวเรือน(ส่วนบุคคล)						
4.6.2) .....						
4.6.3) .....						

4.7 สรุป ครัวเรือนในหมู่บ้านนี้ มีน้ำกิน น้ำใช้ เพียงพอหรือไม่

เพียงพอ       ไม่เพียงพอ      คิดเป็นร้อยละ.....100.....ของทั้งหมู่บ้าน

หมู่ที่ ๓ บ้านอำปอ

หมู่บ้าน/ชุมชน อำปอ หมู่ที่ ๓ ตำบล โคกเหนือ อปต./เทศบาล โคกเหนือ  
 อำเภอ ลำดวน จังหวัด สุรินทร์  
 จำนวนประชากรทั้งหมด ๔๕๖ คน ชาย ๔๓๒ คน หญิง ๔๔๙ คน  
 ครุฑเรือนทั้งหมด ๒๐๖ ครุฑเรือน พื้นที่ทั้งหมด ๒,๕๐๐ ไร่

ส่วนที่ ๒ : ข้อมูลด้านการเกษตร

คำชี้แจง กรุณาใส่เครื่องหมาย ✓ ใน  หากมีการทำการเกษตรประเภทนั้นๆ และกรอกข้อมูลในตาราง

ประเภทของการทำการเกษตร		จำนวน	ผลผลิตเฉลี่ย (กก./ไร่)	ต้นทุนการผลิตเฉลี่ย (บาท/ไร่)	ราคาขายโดยเฉลี่ย (บาท/ไร่)
๒.๑) ทำนา	<input type="checkbox"/> ในเขตชลประทาน	.....ครุฑเรือน .....ไร่	.....กก./ไร่	.....บาท/ไร่	.....บาท/ไร่
	<input checked="" type="checkbox"/> นอกเขตชลประทาน	<u>๑๐๕</u> ครุฑเรือน .....ไร่	<u>๔๕๘</u> กก./ไร่	<u>๓,๕๐๐</u> บาท/ไร่	<u>๔,๖๐๐</u> บาท/ไร่
๒.๒) ทำสวน	สวน.....	.....ครุฑเรือน .....ไร่	.....กก./ไร่	.....บาท/ไร่	.....บาท/ไร่
	สวน.....	.....ครุฑเรือน .....ไร่	.....กก./ไร่	.....บาท/ไร่	.....บาท/ไร่
	สวน.....	.....ครุฑเรือน .....ไร่	.....กก./ไร่	.....บาท/ไร่	.....บาท/ไร่
	สวน.....	.....ครุฑเรือน .....ไร่	.....กก./ไร่	.....บาท/ไร่	.....บาท/ไร่
๒.๓) ทำไร่	<input type="checkbox"/> ไร่อ้อย	.....ครุฑเรือน .....ไร่	.....กก./ไร่	.....บาท/ไร่	.....บาท/ไร่
	<input type="checkbox"/> ไร่ข้าวโพด	.....ครุฑเรือน .....ไร่	.....กก./ไร่	.....บาท/ไร่	.....บาท/ไร่
	<input type="checkbox"/> ไร่มันสำปะหลัง	.....ครุฑเรือน .....ไร่	.....กก./ไร่	.....บาท/ไร่	.....บาท/ไร่
	<input type="checkbox"/> อื่นๆ โปรดระบุ .....	.....ครุฑเรือน .....ไร่	.....กก./ไร่	.....บาท/ไร่	.....บาท/ไร่
๒.๔) อื่นๆ	<input type="checkbox"/> อื่นๆ โปรดระบุ .....	.....ครุฑเรือน .....ไร่	.....กก./ไร่	.....บาท/ไร่	.....บาท/ไร่

ส่วนที่ 3 : ข้อมูลด้านแหล่งน้ำทางการเกษตร

คำชี้แจง กรุณากรอกข้อมูลรายละเอียดแหล่งน้ำที่ใช้ในการเกษตรของหมู่บ้าน/ชุมชนในปีที่ผ่านมา

แหล่งน้ำ ทางการเกษตร	ความเพียงพอของปริมาณน้ำฝนที่ใช้ในการทำ การเกษตร		ปริมาณน้ำฝนที่ตกโดยเฉลี่ยในปีที่ผ่านมา (มิลลิเมตร) กรณีที่ทราบโปรตรระบุ			
	เพียงพอ	ไม่เพียงพอ	ทั่วถึง	ไม่ทั่วถึง	ร้อยละของ ครัวเรือนที่เข้าถึงฯ	
3.1) ปริมาณน้ำฝน						
แหล่งน้ำ ทางการเกษตร	ลำดับ ความสำคัญ	ความเพียงพอของน้ำเพื่อ การเกษตร ตลอดทั้งปี		การเข้าถึงแหล่งน้ำการเกษตร		
		เพียงพอ	ไม่เพียงพอ	ทั่วถึง	ไม่ทั่วถึง	ร้อยละของ ครัวเรือนที่เข้าถึงฯ
3.2) แหล่งน้ำธรรมชาติ						
<input type="checkbox"/> 1. แม่น้ำ						
<input type="checkbox"/> 2. ห้วย/ลำธาร						
<input checked="" type="checkbox"/> 3. คลอง			√			40%
<input type="checkbox"/> 4. หนองน้ำ/บึง						
<input type="checkbox"/> 5. น้ำตก						
<input type="checkbox"/> 6. อื่นๆ(โปรตรระบุ)			√			60%
6.1) .....สระน้ำ.....						
6.2) .....						
6.3) .....						
3.3) แหล่งน้ำที่มนุษย์สร้างขึ้น						
<input type="checkbox"/> 1. แก้มลิง			√		√	30%
<input type="checkbox"/> 2. อ่างเก็บน้ำ						
<input type="checkbox"/> 3. ฝาย						
<input checked="" type="checkbox"/> 4. สระ					√	40%
<input type="checkbox"/> 5. คลอง						50%
ชลประทาน						
<input type="checkbox"/> 6. อื่นๆ(โปรตรระบุ)						
6.1) .....						
6.2) .....						
6.3) .....						

ส่วนที่ 4 : ข้อมูลด้านแหล่งน้ำกิน น้ำใช้ (หรือน้ำเพื่อการอุปโภค บริโภค)

คำชี้แจง กรุณากรอกข้อมูลรายละเอียดแหล่งน้ำที่ใช้ในการอุปโภค บริโภคของหมู่บ้าน/ชุมชนในปีที่ผ่านมา

แหล่งน้ำ	ไม่มี	มี		ทั่วถึงหรือไม่		
		เพียงพอ	ไม่เพียงพอ	ทั่วถึง	ไม่ทั่วถึง	ร้อยละของครัวเรือนที่เข้าถึง
4.1 บ่อบาดาลสาธารณะ	✓					
4.2 บ่อน้ำตื้นสาธารณะ	✓					
4.3 ประปาหมู่บ้าน (ขององค์กรปกครองส่วนท้องถิ่น)	✓					
4.4 ระบบประปา (การประปาส่วนภูมิภาค)	✓					
4.5 แหล่งน้ำธรรมชาติ	✓					
4.6 อื่นๆ (โปรดระบุ)						
4.6.1) .....						
4.6.2) .....						
4.6.3) .....						

4.7 สรุป ครัวเรือนในหมู่บ้านนี้ มีน้ำกิน น้ำใช้ เพียงพอหรือไม่

เพียงพอ       ไม่เพียงพอ      คิดเป็นร้อยละ ..... 60% ..... ของทั้งหมดบ้าน

หมู่ที่ ๔ บ้านโคกกิ้ว

หมู่บ้าน/ชุมชน โคกกิ้ว หมู่ที่ ๔ ตำบล โคกเหนือ อปต./เทศบาล โคกเหนือ  
 อำเภอ ลำดวน จังหวัด สุรินทร์  
 จำนวนประชากรทั้งหมด ๓๗๔ คน ชาย ๑๗๙ คน หญิง ๑๙๕ คน  
 ครั้วเรือนทั้งหมด ๙๕ ครั้วเรือน พื้นที่ทั้งหมด ๑,๐๕๐ ไร่

ส่วนที่ ๒ : ข้อมูลด้านการเกษตร

คำชี้แจง กรุณาใส่เครื่องหมาย ✓ ใน  หากมีการทำการเกษตรประเภทนั้นๆ และกรอกข้อมูลในตาราง

ประเภทของการทำการเกษตร	จำนวน	ผลผลิตเฉลี่ย (กก./ไร่)	ต้นทุนการผลิตเฉลี่ย (บาท/ไร่)	ราคาขายโดยเฉลี่ย (บาท/ไร่)	
๒.๑) ทำนา	<input type="checkbox"/> ในเขตชลประทาน	.....ครั้วเรือน .....ไร่	.....กก./ไร่	.....บาท/ไร่	.....บาท/ไร่
	<input checked="" type="checkbox"/> นอกเขตชลประทาน	<u>๕๙</u> ครั้วเรือน <u>๑,๐๕๐</u> ไร่	<u>๔๘๕</u> กก./ไร่	<u>๓,๐๐๐</u> บาท/ไร่	<u>๔,๖๐๗.๐๕</u> บาท/ไร่
๒.๒) ทำสวน	สวนมันสำปะหลัง.....	<u>๒</u> ครั้วเรือน <u>๓</u> ไร่	<u>๒,๕๐๐</u> กก./ไร่	<u>๓,๕๐๐</u> บาท/ไร่	<u>๖,๒๕๐</u> บาท/ไร่
	สวนแตงโม.....	<u>๑</u> ครั้วเรือน <u>๕</u> ไร่	<u>๑,๘๐๐</u> กก./ไร่	<u>๑,๘๕๐</u> บาท/ไร่	<u>๙,๐๐๐</u> บาท/ไร่
	สวนพริก.....	<u>๓</u> ครั้วเรือน <u>๓</u> ไร่	<u>๑,๐๐๐</u> กก./ไร่	<u>๑๕,๐๐๐</u> บาท/ไร่	<u>๕๐,๐๐๐</u> บาท/ไร่
	สวน.....	.....ครั้วเรือน .....ไร่	.....กก./ไร่	.....บาท/ไร่	.....บาท/ไร่
๒.๓) ทำไร่	<input type="checkbox"/> ไร่อ้อย	.....ครั้วเรือน .....ไร่	.....กก./ไร่	.....บาท/ไร่	.....บาท/ไร่
	<input type="checkbox"/> ไร่ข้าวโพด	.....ครั้วเรือน .....ไร่	.....กก./ไร่	.....บาท/ไร่	.....บาท/ไร่
	<input type="checkbox"/> ไร่มันสำปะหลัง	.....ครั้วเรือน .....ไร่	.....กก./ไร่	.....บาท/ไร่	.....บาท/ไร่
	<input type="checkbox"/> อื่นๆ โปรดระบุ	.....ครั้วเรือน .....ไร่	.....กก./ไร่	.....บาท/ไร่	.....บาท/ไร่
๒.๔) อื่นๆ	<input type="checkbox"/> อื่นๆ โปรดระบุ <u>ถั่วพริ้ว</u>	<u>๒</u> ครั้วเรือน <u>๑๐</u> ไร่	<u>๓๕๐</u> กก./ไร่	<u>๑,๒๕๐</u> บาท/ไร่	<u>๕,๒๕๐</u> บาท/ไร่

ส่วนที่ 3 : ข้อมูลด้านแหล่งน้ำทางการเกษตร

คำชี้แจง กรุณากรอกข้อมูลรายละเอียดแหล่งน้ำที่ใช้ในการเกษตรของหมู่บ้าน/ชุมชนในปีที่ผ่านมา

แหล่งน้ำ ทางการเกษตร	ความเพียงพอของปริมาณน้ำฝนที่ใช้ในการทำ การเกษตร		ปริมาณน้ำฝนที่ตกโดยเฉลี่ยในปีที่ผ่าน มา (มิลลิเมตร) กรณีที่ทราบโปรตรระบุ			
	เพียงพอ	ไม่เพียงพอ				
3.1) ปริมาณน้ำฝน						
แหล่งน้ำ ทางการเกษตร	ลำดับ ความสำคัญ	ความเพียงพอของน้ำเพื่อ การเกษตร ตลอดทั้งปี		การเข้าถึงแหล่งน้ำการเกษตร		
		เพียงพอ	ไม่เพียงพอ	ทั่วถึง	ไม่ทั่วถึง	ร้อยละของ ครัวเรือนที่เข้าถึงฯ
3.2) แหล่งน้ำธรรมชาติ						
<input type="checkbox"/> 1. แม่น้ำ						
<input checked="" type="checkbox"/> 2. ห้วย/ลำธาร	ห้วยกำโพก	<input checked="" type="checkbox"/>	√		√	
<input type="checkbox"/> 3. คลอง						
<input checked="" type="checkbox"/> 4. หนองน้ำ/บึง	หนองตาเหมือน	<input checked="" type="checkbox"/>	√		√	
<input type="checkbox"/> 5. น้ำตก						
<input type="checkbox"/> 6. อื่นๆ(โปรตรระบุ)						
6.1) .....						
6.2) .....						
6.3) .....						
3.3) แหล่งน้ำที่มนุษย์สร้างขึ้น						
<input type="checkbox"/> 1. แก้มลิง						
<input type="checkbox"/> 2. อ่างเก็บน้ำ						
<input type="checkbox"/> 3. ฝาย						
<input type="checkbox"/> 4. สระ						
<input type="checkbox"/> 5. คลอง ชลประทาน						
<input type="checkbox"/> 6. อื่นๆ(โปรตรระบุ)						
6.1) .....						
6.2) .....						
6.3) .....						



ส่วนที่ 4 : ข้อมูลด้านแหล่งน้ำกิน น้ำใช้ (หรือน้ำเพื่อการอุปโภค บริโภค)

คำชี้แจง กรุณากรอกข้อมูลรายละเอียดแหล่งน้ำที่ใช้ในการอุปโภค บริโภคของหมู่บ้าน/ชุมชนในปีที่ผ่านมา

แหล่งน้ำ	ไม่มี	มี		ทั่วถึงหรือไม่		
		เพียงพอ	ไม่เพียงพอ	ทั่วถึง	ไม่ทั่วถึง	ร้อยละของครัวเรือนที่เข้าถึง
4.1 บ่อบาดาลสาธารณะ	√					
4.2 บ่อน้ำตื้นสาธารณะ			√	-	√	
4.3 ประปาหมู่บ้าน (ขององค์กรปกครองส่วนท้องถิ่น)			√	-	√	
4.4 ระบบประปา (การประปาส่วนภูมิภาค)						
4.5 แหล่งน้ำธรรมชาติ	√					
4.6 อื่นๆ (โปรดระบุ)						
4.6.1) .....						
4.6.2) .....						
4.6.3) .....						

4.7 สรุป ครัวเรือนในหมู่บ้านนี้ มีน้ำกิน น้ำใช้ เพียงพอหรือไม่

เพียงพอ (แต่ต้องซื้อ)     ไม่เพียงพอ    คิดเป็นร้อยละ.....ของทั้งหมดหมู่บ้าน

หมู่ที่ ๕ บ้านเชิงอะ

หมู่บ้าน/ชุมชน.....เชิงอะ.....หมู่ที่ ๕ ตำบล โขกเหนือ.....  
อบต./เทศบาล.....โขกเหนือ.....อำเภอ.....ลำดวน.....  
จังหวัด.....สุรินทร์.....

แบบสำรวจข้อมูลเพื่อจัดทำแผนพัฒนาเศรษฐกิจพอเพียงท้องถิ่น (ด้านการเกษตรและแหล่งน้ำ)

ส่วนที่ ๑ : ข้อมูลพื้นฐานของหมู่บ้าน/ชุมชน

คำชี้แจง กรุณากรอกข้อมูลในช่องว่าง

หมู่บ้าน/ชุมชน.....เชิงอะ.....หมู่ที่ ๕ ตำบล.....โขกเหนือ.....อบต.....โขกเหนือ.....  
อำเภอ.....ลำดวน.....จังหวัด.....สุรินทร์.....  
จำนวนประชากรทั้งหมด.....๒๕๑.....คน ชาย.....๑๒๖.....คน หญิง.....๑๒๕.....คน  
ครัวเรือนทั้งหมด.....๖๐.....ครัวเรือน พื้นที่ทั้งหมด.....๙๐๐.....ไร่

ส่วนที่ ๒ : ข้อมูลด้านการเกษตร

คำชี้แจง กรุณาใส่เครื่องหมาย ✓ ใน  หากมีการทำการเกษตรประเภทนั้นๆ และกรอกข้อมูลในตาราง

ประเภทของการทำการเกษตร		จำนวน	ผลผลิตเฉลี่ย (กก./ไร่)	ต้นทุนการผลิตเฉลี่ย (บาท/ไร่)	ราคาขายโดยเฉลี่ย (บาท/ไร่)
๒.๑) ทำนา	<input type="checkbox"/> ในเขตชลประทาน	.....ครัวเรือน .....ไร่	.....กก./ไร่	.....บาท/ไร่	.....บาท/ไร่
	<input checked="" type="checkbox"/> นอกเขตชลประทาน	.....๔๗ ครัวเรือน .....๘๐๐ ไร่	.....๕๐๐ กก./ไร่	.....๒๒๐๐ บาท/ไร่	.....๔,๐๐๐บาท/ไร่
๒.๒) ทำสวน	สวน.....	.....ครัวเรือน .....ไร่	.....กก./ไร่	.....บาท/ไร่	.....บาท/ไร่
	สวน.....	.....ครัวเรือน .....ไร่	.....กก./ไร่	.....บาท/ไร่	.....บาท/ไร่
	สวน.....	.....ครัวเรือน .....ไร่	.....กก./ไร่	.....บาท/ไร่	.....บาท/ไร่
	สวน.....	.....ครัวเรือน .....ไร่	.....กก./ไร่	.....บาท/ไร่	.....บาท/ไร่
๒.๓) ทำไร่	<input type="checkbox"/> ไร่อ้อย	.....ครัวเรือน .....ไร่	.....กก./ไร่	.....บาท/ไร่	.....บาท/ไร่
	<input type="checkbox"/> ไร่ข้าวโพด	.....ครัวเรือน .....ไร่	.....กก./ไร่	.....บาท/ไร่	.....บาท/ไร่
	<input type="checkbox"/> ไร่มันสำปะหลัง	.....ครัวเรือน .....ไร่	.....กก./ไร่	.....บาท/ไร่	.....บาท/ไร่
	<input type="checkbox"/> อื่นๆ โปรดระบุ .....	.....ครัวเรือน .....ไร่	.....กก./ไร่	.....บาท/ไร่	.....บาท/ไร่
๒.๔) อื่นๆ	<input type="checkbox"/> อื่นๆ โปรดระบุ .....	.....ครัวเรือน .....ไร่	.....กก./ไร่	.....บาท/ไร่	.....บาท/ไร่

ส่วนที่ ๓ : ข้อมูลด้านแหล่งน้ำทางการเกษตร

คำชี้แจง กรุณากรอกข้อมูลรายละเอียดแหล่งน้ำที่ใช้ในการเกษตรของหมู่บ้าน/ชุมชนในปีที่ผ่านมา

แหล่งน้ำ ทางการเกษตร	ความเพียงพอของปริมาณน้ำฝนที่ใช้ในการทำการเกษตร		ปริมาณน้ำฝนที่ตกโดยเฉลี่ยในปีที่ผ่านมา (มิลลิเมตร) กรณีที่ทราบไปรตระบุ			
	เพียงพอ	ไม่เพียงพอ				
๓.๑) ปริมาณน้ำฝน						
แหล่งน้ำ ทางการเกษตร	ลำดับ ความสำคัญ	ความเพียงพอของน้ำเพื่อการเกษตร ตลอดทั้งปี		การเข้าถึงแหล่งน้ำทางการเกษตร		
		เพียงพอ	ไม่เพียงพอ	ทั่วถึง	ไม่ทั่วถึง	ร้อยละของครัวเรือน ที่เข้าถึงฯ
๓.๒) แหล่งน้ำธรรมชาติ						
<input type="checkbox"/> ๑. แม่น้ำ						
<input checked="" type="checkbox"/> ๒. ห้วย/ลำธาร	๒		√		√	๕๐
<input type="checkbox"/> ๓. คลอง						
<input checked="" type="checkbox"/> ๔. หนองน้ำ/บึง	๑		√		√	๕๐
<input type="checkbox"/> ๕. น้ำตก						
<input type="checkbox"/> ๖. อื่นๆ(ไปรตระบุ)						
๖.๑) .....						
๖.๒) .....						
๖.๓) .....						
๓.๓) แหล่งน้ำที่มนุษย์สร้างขึ้น						
<input type="checkbox"/> ๑. แก้มลิง						
<input type="checkbox"/> ๒. อ่างเก็บน้ำ						
<input type="checkbox"/> ๓. ฝาย						
<input checked="" type="checkbox"/> ๔. สระ			√		√	๒๐
<input type="checkbox"/> ๕. คลองชลประทาน						
<input type="checkbox"/> ๖. อื่นๆ(ไปรตระบุ)						
๖.๑) .....						
๖.๒) .....						
๖.๓) .....						

ส่วนที่ ๔ : ข้อมูลด้านแหล่งน้ำกิน น้ำใช้ (หรือน้ำเพื่อการอุปโภค บริโภค)

คำชี้แจง กรุณากรอกข้อมูลรายละเอียดแหล่งน้ำที่ใช้ในการอุปโภค บริโภคของหมู่บ้าน/ชุมชนในปีที่ผ่านมา

แหล่งน้ำ	ไม่มี	มี		ทั่วถึงหรือไม่		
		เพียงพอ	ไม่เพียงพอ	ทั่วถึง	ไม่ทั่วถึง	ร้อยละของครัวเรือนที่เข้าถึง
๔.๑ บ่อนาดาลสาธารณะ			✓		✓	๕
๔.๒ บ่อน้ำตื้นสาธารณะ	✓					
๔.๓ ประปาหมู่บ้าน (ขององค์กรปกครองส่วนท้องถิ่น)	✓					
๔.๔ ระบบประปา (การประปาส่วนภูมิภาค)	✓					
๔.๕ แหล่งน้ำธรรมชาติ	✓					
๔.๖ อื่นๆ (โปรดระบุ)		✓		✓		๑๐๐
๔.๖.๑) บ่อนาดาลส่วนบุคคล.....						
๔.๖.๒) .....						
๔.๖.๓) .....						

๔.๗ สรุป ครัวเรือนในหมู่บ้านนี้ มีน้ำกิน น้ำใช้ เพียงพอหรือไม่

เพียงพอ

ไม่เพียงพอ

คิดเป็นร้อยละ.....ของทั้งหมู่บ้าน

หมู่ที่ ๖ บ้านตระแบก

หมู่บ้าน/ชุมชน..... ตระแบก..... หมู่ที่ ๖ ตำบล..... โขตเหนือ..... อบต./เทศบาล..... โขกเหนือ.....

อำเภอ..... ลำดวน..... จังหวัด..... สุรินทร์.....

จำนวนประชากรทั้งหมด..... ๒๖๙..... คน ชาย..... ๑๓๔..... คน หญิง..... ๑๓๕..... คน

ครัวเรือนทั้งหมด..... ๖๐..... ครัวเรือน พื้นที่ทั้งหมด..... ๑,๐๐๐..... ไร่

ส่วนที่ ๒ : ข้อมูลด้านการเกษตร

คำชี้แจง กรุณาใส่เครื่องหมาย ✓ ใน  หากมีการทำการเกษตรประเภทนั้นๆ และกรอกข้อมูลในตาราง

ประเภทของการทำการเกษตร		จำนวน	ผลผลิตเฉลี่ย (กก./ไร่)	ต้นทุนการผลิตเฉลี่ย (บาท/ไร่)	ราคาขายโดยเฉลี่ย (บาท/ไร่)
๒.๑) ทำนา	<input type="checkbox"/> ในเขตชลประทาน	..... ครัวเรือน ..... ไร่	..... กก./ไร่	..... บาท/ไร่	..... บาท/ไร่
	<input checked="" type="checkbox"/> นอกเขตชลประทาน	..... ๔๓ ครัวเรือน ..... ๑,๐๐๐ ไร่	..... ๕๕๐ กก./ไร่	..... ๑๓๒๐ บาท/ไร่	..... ๓,๖๐๐ บาท/ไร่
๒.๒) ทำสวน	สวนมะนาว.....	..... ๓ ครัวเรือน ..... ๑ ไร่	..... ๒,๐๐๐ กก./ไร่	..... ๑๕,๐๐๐ บาท/ไร่	..... ๒๐,๐๐๐ บาท/ไร่
	สวน.....	..... ครัวเรือน ..... ไร่	..... กก./ไร่	..... บาท/ไร่	..... บาท/ไร่
	สวน.....	..... ครัวเรือน ..... ไร่	..... กก./ไร่	..... บาท/ไร่	..... บาท/ไร่
	สวน.....	..... ครัวเรือน ..... ไร่	..... กก./ไร่	..... บาท/ไร่	..... บาท/ไร่
๒.๓) ทำไร่	<input type="checkbox"/> ไร่อ้อย	..... ครัวเรือน ..... ไร่	..... กก./ไร่	..... บาท/ไร่	..... บาท/ไร่
	<input type="checkbox"/> ไร่ข้าวโพด	..... ครัวเรือน ..... ไร่	..... กก./ไร่	..... บาท/ไร่	..... บาท/ไร่
	<input type="checkbox"/> ไร่มันสำปะหลัง	..... ครัวเรือน ..... ไร่	..... กก./ไร่	..... บาท/ไร่	..... บาท/ไร่
	<input type="checkbox"/> อื่นๆ โปรดระบุ.....	..... ครัวเรือน ..... ไร่	..... กก./ไร่	..... บาท/ไร่	..... บาท/ไร่
๒.๔) อื่นๆ	<input type="checkbox"/> อื่นๆ โปรดระบุ.....	..... ครัวเรือน ..... ไร่	..... กก./ไร่	..... บาท/ไร่	..... บาท/ไร่

**ส่วนที่ 3 : ข้อมูลด้านแหล่งน้ำทางการเกษตร**

**คำชี้แจง** กรุณากรอกข้อมูลรายละเอียดแหล่งน้ำที่ใช้ในการเกษตรของหมู่บ้าน/ชุมชนในปีที่ผ่านมา

แหล่งน้ำ ทางการเกษตร	ความเพียงพอของปริมาณน้ำฝนที่ใช้ในการทำ การเกษตร		ปริมาณน้ำฝนที่ตกโดยเฉลี่ยในปีที่ผ่านมา (มิลลิเมตร) กรณีที่ทราบโปรตรระบุ			
	เพียงพอ	ไม่เพียงพอ				
3.1) ปริมาณน้ำฝน						
แหล่งน้ำ ทางการเกษตร	ลำดับ ความสำคัญ	ความเพียงพอของน้ำเพื่อ การเกษตร ตลอดทั้งปี		การเข้าถึงแหล่งน้ำการเกษตร		
		เพียงพอ	ไม่เพียงพอ	ทั่วถึง	ไม่ทั่วถึง	ร้อยละของ ครัวเรือนที่เข้าถึงฯ
<b>3.2) แหล่งน้ำธรรมชาติ</b>						
<input type="checkbox"/> 1. แม่น้ำ						
<input type="checkbox"/> 2. ห้วย/ลำธาร	1	-	√	-	√	-
<input checked="" type="checkbox"/> 3. คลอง	2	-	√	-	√	-
<input type="checkbox"/> 4. หนองน้ำ/บึง	-					
<input type="checkbox"/> 5. น้ำตก	-					
<input type="checkbox"/> 6. อื่นๆ(โปรดระบุ) 6.1) ..... 6.2) ..... 6.3) .....						
<b>3.3) แหล่งน้ำที่มนุษย์สร้างขึ้น</b>						
<input type="checkbox"/> 1. แก้มลิง						
<input type="checkbox"/> 2. อ่างเก็บน้ำ						
<input checked="" type="checkbox"/> 3. ฝาย	1		√	-	√	-
<input checked="" type="checkbox"/> 4. สระ	2		√	-	√	-
<input type="checkbox"/> 5. คลองชลประทาน						
<input type="checkbox"/> 6. อื่นๆ(โปรดระบุ) 6.1) ..... 6.2) ..... 6.3) .....						

ส่วนที่ 4 : ข้อมูลด้านแหล่งน้ำกิน น้ำใช้ (หรือน้ำเพื่อการอุปโภค บริโภค)

คำชี้แจง กรุณากรอกข้อมูลรายละเอียดแหล่งน้ำที่ใช้ในการอุปโภค บริโภคของหมู่บ้าน/ชุมชนในปีที่ผ่านมา

แหล่งน้ำ	ไม่มี	มี		ทั่วถึงหรือไม่		
		เพียงพอ	ไม่เพียงพอ	ทั่วถึง	ไม่ทั่วถึง	ร้อยละของครัวเรือนที่เข้าถึง
4.1 บ่อบาดาลสาธารณะ	√					
4.2 บ่อน้ำตื้นสาธารณะ	√					
4.3 ประปาหมู่บ้าน (ขององค์กรปกครองส่วนท้องถิ่น)	√					
4.4 ระบบประปา (การประปาส่วนภูมิภาค)	√					
4.5 แหล่งน้ำธรรมชาติ	√					
4.6 อื่นๆ (โปรดระบุ)						
4.6.1) .....						
4.6.2) .....						
4.6.3) .....						

4.7 สรุป ครัวเรือนในหมู่บ้านนี้ มีน้ำกิน น้ำใช้ เพียงพอหรือไม่

เพียงพอ       ไม่เพียงพอ      คิดเป็นร้อยละ ..... 60% ..... ของทั้งหมู่บ้าน

หมู่ที่ ๗ บ้านภูมิสัง

หมู่บ้าน/ชุมชน.....ภูมิสัง.....หมู่ที่ ๗ ตำบล.....โชคเหนือ.....อบต./เทศบาล.....โชคเหนือ  
อำเภอ.....ลำดวน.....จังหวัด.....สุรินทร์.....  
จำนวนประชากรทั้งหมด.....๕๔๓.....คน ชาย.....๒๕๖.....คน หญิง.....๒๘๗.....คน  
ครัวเรือนทั้งหมด.....๑๔๒.....ครัวเรือน พื้นที่ทั้งหมด.....๓,๐๑๙.....ไร่

ส่วนที่ ๒ : ข้อมูลด้านการเกษตร

คำชี้แจง กรณีสืบเครื่องหมาย  ใน  หากมีการทำการเกษตรประเภทอื่นๆ และกรอกข้อมูลในตาราง

ประเภทของการทำการเกษตร		จำนวน	ผลผลิตเฉลี่ย (กก./ไร่)	ต้นทุนการผลิตเฉลี่ย (บาท/ไร่)	ราคาขายโดยเฉลี่ย (บาท/ไร่)
๒.๑) ทำนา	<input type="checkbox"/> ในเขตชลประทาน	.....ครัวเรือน .....ไร่	.....กก./ไร่	.....บาท/ไร่	.....บาท/ไร่
	<input checked="" type="checkbox"/> นอกเขตชลประทาน	๘๖ ครัวเรือน .....ไร่	๔๘๕ กก./ไร่	๓,๕๐๐ บาท/ไร่	๔,๓๑๐ บาท/ไร่
๒.๒) ทำสวน	สวน.....	.....ครัวเรือน .....ไร่	.....กก./ไร่	.....บาท/ไร่	.....บาท/ไร่
	สวน.....	.....ครัวเรือน .....ไร่	.....กก./ไร่	.....บาท/ไร่	.....บาท/ไร่
	สวน.....	.....ครัวเรือน .....ไร่	.....กก./ไร่	.....บาท/ไร่	.....บาท/ไร่
	สวน.....	.....ครัวเรือน .....ไร่	.....กก./ไร่	.....บาท/ไร่	.....บาท/ไร่
๒.๓) ทำไร่	<input checked="" type="checkbox"/> ไร่อ้อย	๑ ครัวเรือน ๗ ไร่	๒,๐๐๐ กก./ไร่	๗,๕๐๐ บาท/ไร่	๒๐,๐๐๐ บาท/ไร่
	<input type="checkbox"/> ไร่ข้าวโพด	.....ครัวเรือน .....ไร่	.....กก./ไร่	.....บาท/ไร่	.....บาท/ไร่
	<input type="checkbox"/> ไร่มันสำปะหลัง	.....ครัวเรือน .....ไร่	.....กก./ไร่	.....บาท/ไร่	.....บาท/ไร่
	<input type="checkbox"/> อื่นๆ โปรดระบุ	.....ครัวเรือน .....ไร่	.....กก./ไร่	.....บาท/ไร่	.....บาท/ไร่
๒.๔) อื่นๆ	<input type="checkbox"/> อื่นๆ โปรดระบุ .....อย่างพารา.....	๑ ครัวเรือน ๒๐ ไร่	.....กก./ไร่	.....บาท/ไร่	.....บาท/ไร่



**ส่วนที่ 3 : ข้อมูลด้านแหล่งน้ำทางการเกษตร**

**คำชี้แจง** กรุณากรอกข้อมูลรายละเอียดแหล่งน้ำที่ใช้ในการเกษตรของหมู่บ้าน/ชุมชนในปีที่ผ่านมา

แหล่งน้ำ ทางการเกษตร	ความเพียงพอของปริมาณน้ำฝนที่ใช้ในการทำ การเกษตร		ปริมาณน้ำฝนที่ตกโดยเฉลี่ยในปีที่ผ่านมา (มิลลิเมตร) กรณีที่ทราบโปรตรระบุ			
	เพียงพอ	ไม่เพียงพอ	การเข้าถึงแหล่งน้ำการเกษตร		ร้อยละของ ครัวเรือนที่เข้าถึงฯ	
3.1) ปริมาณน้ำฝน						
แหล่งน้ำ ทางการเกษตร	ลำดับ ความสำคัญ	ความเพียงพอของน้ำเพื่อ การเกษตร ตลอดทั้งปี		การเข้าถึงแหล่งน้ำการเกษตร		
		เพียงพอ	ไม่เพียงพอ	ทั่วถึง	ไม่ทั่วถึง	ร้อยละของ ครัวเรือนที่เข้าถึงฯ
<b>3.2) แหล่งน้ำธรรมชาติ</b>						
<input type="checkbox"/> 1. แม่น้ำ						
<input checked="" type="checkbox"/> 2. ห้วย/ลำธาร	ที่ 2	✓	✓	30%	70%	30%
<input checked="" type="checkbox"/> 3. คลอง	ที่ 3		✓	50%	50%	50%
<input checked="" type="checkbox"/> 4. หนองน้ำ/บึง	ที่ 1	✓	✓	10%	90%	10%
<input type="checkbox"/> 5. น้ำตก						
<input type="checkbox"/> 6. อื่นๆ(โปรดระบุ)						
6.1) .....						
6.2) .....						
6.3) .....						
<b>3.3) แหล่งน้ำที่มนุษย์สร้างขึ้น</b>						
<input type="checkbox"/> 1. แก้มลิง	ที่ 1	-	✓	30%	70%	30%
<input type="checkbox"/> 2. อ่างเก็บน้ำ	ที่ 2	-	✓	30%	70%	30%
<input type="checkbox"/> 3. ฝาย						
<input type="checkbox"/> 4. สระ						
<input type="checkbox"/> 5. คลอง	ที่ 3	-	✓	50%	50%	50%
<input type="checkbox"/> 6. อื่นๆ(โปรดระบุ)						
6.1) .....						
6.2) สระน้ำประจำ...	ที่ 4	-	✓	20 บ่อ	70 บ่อ	20%
6.3) ไร่นา.....						

ส่วนที่ 4 : ข้อมูลด้านแหล่งน้ำกิน น้ำใช้ (หรือน้ำเพื่อการอุปโภค บริโภค)

คำชี้แจง กรุณากรอกข้อมูลรายละเอียดแหล่งน้ำที่ใช้ในการอุปโภค บริโภคของหมู่บ้าน/ชุมชนในปีที่ผ่านมา

แหล่งน้ำ	ไม่มี	มี		ทั่วถึงหรือไม่		
		เพียงพอ	ไม่เพียงพอ	ทั่วถึง	ไม่ทั่วถึง	ร้อยละของครัวเรือนที่เข้าถึง
4.1 บ่อบาดาลสาธารณะ	-	-	-	-	-	
4.2 บ่อน้ำตื้นสาธารณะ			✓	-	✓	30%
4.3 ประปาหมู่บ้าน (ขององค์กรปกครองส่วนท้องถิ่น)			✓	-	✓	90%
4.4 ระบบประปา (การประปาส่วนภูมิภาค)						
4.5 แหล่งน้ำธรรมชาติ			✓	-	✓	60%
4.6 อื่นๆ (โปรดระบุ)						
4.6.1) .....						
4.6.2) .....						
4.6.3) .....						

4.7 สรุป ครัวเรือนในหมู่บ้านนี้ มีน้ำกิน น้ำใช้ เพียงพอหรือไม่

เพียงพอ

ไม่เพียงพอ

คิดเป็นร้อยละ.....80.....ของทั้งหมด

หมู่ที่ ๘ บ้านกระสัง

หมู่บ้าน/ชุมชน.....กระสัง.....หมู่ที่ ๘ ตำบล.....โชคเหนือ.....อบต./เทศบาล.....โชคเหนือ.....  
 อำเภอ.....ลำดวน.....จังหวัด.....สุรินทร์.....  
 จำนวนประชากรทั้งหมด.....๑๘๖.....คน ชาย.....๘๓.....คน หญิง.....๑๐๓.....คน  
 ครุฑเรือนทั้งหมด.....๔๕.....ครุฑเรือน พื้นที่ทั้งหมด.....๑,๐๐๐.....ไร่

ส่วนที่ ๒ : ข้อมูลด้านการเกษตร

คำชี้แจง กรุณาใส่เครื่องหมาย ✓ ใน  หากมีการทำการเกษตรประเภทนั้นๆ และกรอกข้อมูลในตาราง

ประเภทของการทำการเกษตร		จำนวน	ผลผลิตเฉลี่ย (กก./ไร่)	ต้นทุนการผลิตเฉลี่ย (บาท/ไร่)	ราคาขายโดยเฉลี่ย (บาท/ไร่)
๒.๑) ทำนา	<input type="checkbox"/> ในเขตชลประทาน	.....ครุฑเรือน .....ไร่	.....กก./ไร่	.....บาท/ไร่	.....บาท/ไร่
	<input checked="" type="checkbox"/> นอกเขตชลประทาน	.....๔๓.....ครุฑเรือน .....๑,๐๐๐.....ไร่	.....กก./ไร่	.....บาท/ไร่	.....บาท/ไร่
๒.๒) ทำสวน	สวนหม่อน.....	.....๒.....ครุฑเรือน .....๖.....ไร่	.....กก./ไร่	.....บาท/ไร่	.....บาท/ไร่
	สวน.....	.....ครุฑเรือน .....ไร่	.....กก./ไร่	.....บาท/ไร่	.....บาท/ไร่
	สวน.....	.....ครุฑเรือน .....ไร่	.....กก./ไร่	.....บาท/ไร่	.....บาท/ไร่
	สวน.....	.....ครุฑเรือน .....ไร่	.....กก./ไร่	.....บาท/ไร่	.....บาท/ไร่
๒.๓) ทำไร่	<input type="checkbox"/> ไร่อ้อย	.....ครุฑเรือน .....ไร่	.....กก./ไร่	.....บาท/ไร่	.....บาท/ไร่
	<input type="checkbox"/> ไร่ข้าวโพด	.....ครุฑเรือน .....ไร่	.....กก./ไร่	.....บาท/ไร่	.....บาท/ไร่
	<input checked="" type="checkbox"/> ไร่มันสำปะหลัง	.....๔.....ครุฑเรือน .....๑๐.....ไร่	.....กก./ไร่	.....บาท/ไร่	.....บาท/ไร่
	<input type="checkbox"/> อื่นๆ โปรดระบุ .....	.....ครุฑเรือน .....ไร่	.....กก./ไร่	.....บาท/ไร่	.....บาท/ไร่
๒.๔) อื่นๆ	<input type="checkbox"/> อื่นๆ โปรดระบุ .....	.....ครุฑเรือน .....ไร่	.....กก./ไร่	.....บาท/ไร่	.....บาท/ไร่

**ส่วนที่ 3 : ข้อมูลด้านแหล่งน้ำทางการเกษตร**

**คำชี้แจง** กรุณากรอกข้อมูลรายละเอียดแหล่งน้ำที่ใช้ในการเกษตรของหมู่บ้าน/ชุมชนในปีที่ผ่านมา

แหล่งน้ำ ทางการเกษตร	ความเพียงพอของปริมาณน้ำฝนที่ใช้ในการทำ การเกษตร		ปริมาณน้ำฝนที่ตกโดยเฉลี่ยในปีที่ผ่านมา (มิลลิเมตร) กรณีที่ทราบโปรตรระบุ			
	เพียงพอ	ไม่เพียงพอ	การเข้าถึงแหล่งน้ำการเกษตร		ร้อยละของ ครัวเรือนที่เข้าถึงฯ	
3.1) ปริมาณน้ำฝน		√				
แหล่งน้ำ ทางการเกษตร	ลำดับ ความสำคัญ	ความเพียงพอของน้ำเพื่อ การเกษตร ตลอดทั้งปี		การเข้าถึงแหล่งน้ำการเกษตร		
		เพียงพอ	ไม่เพียงพอ	ทั่วถึง	ไม่ทั่วถึง	ร้อยละของ ครัวเรือนที่เข้าถึงฯ
<b>3.2) แหล่งน้ำธรรมชาติ</b>						
<input type="checkbox"/> 1. แม่น้ำ						
<input checked="" type="checkbox"/> 2. ห้วย/ลำธาร	1	-	√	-	√	-
<input type="checkbox"/> 3. คลอง						
<input type="checkbox"/> 4. หนองน้ำ/บึง						
<input type="checkbox"/> 5. น้ำตก						
<input type="checkbox"/> 6. อื่นๆ(โปรดระบุ)						
6.1) .....						
6.2) .....						
6.3) .....						
<b>3.3) แหล่งน้ำที่มนุษย์สร้างขึ้น</b>						
<input type="checkbox"/> 1. แก้มลิง						
<input type="checkbox"/> 2. อ่างเก็บน้ำ						
<input checked="" type="checkbox"/> 3. ฝาย	2	-	√	-	√	-
<input checked="" type="checkbox"/> 4. สระ	3	-	√	-	√	-
<input type="checkbox"/> 5. คลอง ชลประทาน						
<input type="checkbox"/> 6. อื่นๆ(โปรดระบุ)						
6.1) .....						
6.2) .....						
6.3) .....						

ส่วนที่ 4 : ข้อมูลด้านแหล่งน้ำกิน น้ำใช้ (หรือน้ำเพื่อการอุปโภค บริโภค)

คำชี้แจง กรุณากรอกข้อมูลรายละเอียดแหล่งน้ำที่ใช้ในการอุปโภค บริโภคของหมู่บ้าน/ชุมชนในปีที่ผ่านมา

แหล่งน้ำ	ไม่มี	มี		ทั่วถึงหรือไม่		
		เพียงพอ	ไม่เพียงพอ	ทั่วถึง	ไม่ทั่วถึง	ร้อยละของครัวเรือนที่เข้าถึง
4.1 บ่อบาดาลสาธารณะ	-	-	✓	-	✓	-
4.2 บ่อน้ำตื้นสาธารณะ	✓	-	-	-	-	-
4.3 ประปาหมู่บ้าน (ขององค์กรปกครองส่วนท้องถิ่น)	✓	-	-	-	-	-
4.4 ระบบประปา (การประปาส่วนภูมิภาค)	✓	-	-	-	-	-
4.5 แหล่งน้ำธรรมชาติ						
4.6 อื่นๆ (โปรดระบุ)						
4.6.1) .....						
4.6.2) .....						
4.6.3) .....						

4.7 สรุป ครัวเรือนในหมู่บ้านนี้ มีน้ำกิน น้ำใช้ เพียงพอหรือไม่

เพียงพอ       ไม่เพียงพอ      คิดเป็นร้อยละ.....ของทั้งหมดหมู่บ้าน

หมู่ที่ ๙ บ้านโคกสะอาด

หมู่บ้าน/ชุมชน.....โคกสะอาด.....หมู่ที่ ๙ ตำบล.....โชคเหนือ.....อบต./เทศบาล.....โชคเหนือ.....

อำเภอ.....ลำดวน.....จังหวัด.....สุรินทร์.....

จำนวนประชากรทั้งหมด.....๙๓๐.....คน ชาย.....๔๕๕.....คน หญิง.....๔๗๑.....คน

ครัวเรือนทั้งหมด.....๒๕๘.....ครัวเรือน พื้นที่ทั้งหมด.....๓,๕๐๐.....ไร่

ส่วนที่ ๒ : ข้อมูลด้านการเกษตร

คำชี้แจง ปลูกไม้เศรษฐกิจ  ใน  หากมีการทำการเกษตรประเภทอื่นๆ และกรอกข้อมูลในตาราง

ประเภทของการทำการเกษตร		จำนวน	ผลผลิตเฉลี่ย (กก./ไร่)	ต้นทุนการผลิตเฉลี่ย (บาท/ไร่)	ราคาขายโดยเฉลี่ย (บาท/ไร่)
๒.๑) ทำนา	<input type="checkbox"/> ในเขตชลประทาน	.....ครัวเรือน .....ไร่	.....กก./ไร่	.....บาท/ไร่	.....บาท/ไร่
	<input checked="" type="checkbox"/> นอกเขตชลประทาน	.....๑๑๙ ครัวเรือน .....๒,๑๒๐ ไร่	.....๓๕๐ กก./ไร่	๒,๕๐๐-๓,๐๐๐ บาท/ ไร่	๓,๐๐๐-๔,๐๐๐ บาท/ ไร่
๒.๒) ทำสวน	สวน.....	.....ครัวเรือน .....ไร่	.....กก./ไร่	.....บาท/ไร่	.....บาท/ไร่
	สวน.....	.....ครัวเรือน .....ไร่	.....กก./ไร่	.....บาท/ไร่	.....บาท/ไร่
	สวน.....	.....ครัวเรือน .....ไร่	.....กก./ไร่	.....บาท/ไร่	.....บาท/ไร่
	สวน.....	.....ครัวเรือน .....ไร่	.....กก./ไร่	.....บาท/ไร่	.....บาท/ไร่
๒.๓) ทำไร่	<input type="checkbox"/> ไร่อ้อย	.....ครัวเรือน .....ไร่	.....กก./ไร่	.....บาท/ไร่	.....บาท/ไร่
	<input type="checkbox"/> ไร่ข้าวโพด	.....ครัวเรือน .....ไร่	.....กก./ไร่	.....บาท/ไร่	.....บาท/ไร่
	<input type="checkbox"/> ไร่มันสำปะหลัง	.....ครัวเรือน .....ไร่	.....กก./ไร่	.....บาท/ไร่	.....บาท/ไร่
	<input type="checkbox"/> อื่นๆ โปรดระบุ .....	.....ครัวเรือน .....ไร่	.....กก./ไร่	.....บาท/ไร่	.....บาท/ไร่
๒.๔) อื่นๆ	<input type="checkbox"/> อื่นๆ โปรดระบุ .....	.....ครัวเรือน .....ไร่	.....กก./ไร่	.....บาท/ไร่	.....บาท/ไร่

**ส่วนที่ 3 : ข้อมูลด้านแหล่งน้ำทางการเกษตร**

**คำชี้แจง** กรุณากรอกข้อมูลรายละเอียดแหล่งน้ำที่ใช้ในการเกษตรของหมู่บ้าน/ชุมชนในปีที่ผ่านมา

แหล่งน้ำ ทางการเกษตร	ความเพียงพอของปริมาณน้ำฝนที่ใช้ในการทำ การเกษตร		ปริมาณน้ำฝนที่ตกโดยเฉลี่ยในปีที่ผ่านมา (มิลลิเมตร) กรณีที่ทราบโปรตรระบุ			
	เพียงพอ	ไม่เพียงพอ	การเข้าถึงแหล่งน้ำเพื่อการเกษตร		ร้อยละของ ครัวเรือนที่เข้าถึงฯ	
3.1) ปริมาณน้ำฝน						
แหล่งน้ำ ทางการเกษตร	ลำดับ ความสำคัญ	ความเพียงพอของน้ำเพื่อ การเกษตร ตลอดทั้งปี		การเข้าถึงแหล่งน้ำเพื่อการเกษตร		
		เพียงพอ	ไม่เพียงพอ	ทั่วถึง	ไม่ทั่วถึง	ร้อยละของ ครัวเรือนที่เข้าถึงฯ
<b>3.2) แหล่งน้ำธรรมชาติ</b>						
<input type="checkbox"/> 1. แม่น้ำ						
<input type="checkbox"/> 2. ห้วย/ลำธาร						
<input checked="" type="checkbox"/> 3. คลอง			✓		✓	
<input type="checkbox"/> 4. หนองน้ำ/บึง						
<input type="checkbox"/> 5. น้ำตก						
<input type="checkbox"/> 6. อื่นๆ(โปรดระบุ)						
6.1) .....						
6.2) .....						
6.3) .....						
<b>3.3) แหล่งน้ำที่มนุษย์สร้างขึ้น</b>						
<input type="checkbox"/> 1. แก้มลิง						
<input type="checkbox"/> 2. อ่างเก็บน้ำ						
<input type="checkbox"/> 3. ฝาย						-
<input checked="" type="checkbox"/> 4. สระ			✓	-	✓	-
<input type="checkbox"/> 5. คลอง ชลประทาน						
<input type="checkbox"/> 6. อื่นๆ(โปรดระบุ)						
6.1) .....						
6.2) .....						
6.3) .....						

ส่วนที่ 4 : ข้อมูลด้านแหล่งน้ำกิน น้ำใช้ (หรือน้ำเพื่อการอุปโภค บริโภค)

คำชี้แจง กรุณากรอกข้อมูลรายละเอียดแหล่งน้ำที่ใช้ในการอุปโภค บริโภคของหมู่บ้าน/ชุมชนในปีที่ผ่านมา

แหล่งน้ำ	ไม่มี	มี		ทั่วถึงหรือไม่		ร้อยละของครัวเรือนที่เข้าถึง
		เพียงพอ	ไม่เพียงพอ	ทั่วถึง	ไม่ทั่วถึง	
4.1 บ่อบาดาลสาธารณะ					√	
4.2 บ่อน้ำตื้นสาธารณะ						
4.3 ประปาหมู่บ้าน (ขององค์กรปกครองส่วนท้องถิ่น)						
4.4 ระบบประปา (การประปาส่วนภูมิภาค)						
4.5 แหล่งน้ำธรรมชาติ			√			
4.6 อื่นๆ (โปรดระบุ)						
4.6.1) .....						
4.6.2) .....						
4.6.3) .....						

4.7 สรุป ครัวเรือนในหมู่บ้านนี้ มีน้ำกิน น้ำใช้ เพียงพอหรือไม่

เพียงพอ

ไม่เพียงพอ

คิดเป็นร้อยละ.....ของทั้งหมู่บ้าน